



DÉJATE QUERER ES UN ESTUDIO DE *DISEÑO DE TAPETES Y TAPICES DE FIELTRO DE LANA* EN EL QUE FUSIONAMOS LA PASIÓN POR EL DISEÑO Y LA INQUIETUD POR CONOCER PROCESOS DE DIFERENTES MATERIALES TEXTILES QUE SEAN DE *BAJO IMPACTO AMBIENTAL*. HEMOS LOGRADO MEZCLAR NUESTROS CONOCIMIENTOS PARA DESCUBRIR UNA ESTÉTICA Y LENGUAJE SINGULAR UTILIZANDO EL FIELTRO DE LANA APROVECHANDO AL MÁXIMO LAS BONDADES DE ESTE MARAVILLOSO MATERIAL. LO QUE HACEMOS ES CREAR FORMAS Y TEXTURAS, LLEVÁNDOLAS A OBJETOS QUE DISEÑAN Y VISTEN ESPACIOS, TRANSFORMÁNDOLOS EN AMBIENTES MÁGICOS Y LLENOS DE DINAMISMO. *NOS INSPIRAMOS EN LA NATURALEZA Y LA GEOMETRÍA PARA NUESTROS DISEÑOS*. NUESTRAS PIEZAS ESTÁN HECHAS *A MANO* EN LAS QUE A PARTIR DE UNA SE TEJEN LAS SIGUIENTES. CADA DISEÑO SE CREA POR MEDIO DE UN MODELO GEOMÉTRICO. PARA DÉJATE QUERER ES MUY IMPORTANTE SEGUIR CREANDO, TRANSFORMANDO CONCEPTOS Y USOS. *EL FIELTRO ES APASIONANTE E INFINITO*.

<p>4</p> <hr/> <p>Información General <i>General Information</i></p> <p>Estudio <i>Studio</i></p> <p>Prensa <i>Press</i></p> <p>Entregas <i>Deliveries</i></p> <p>Proyectos por pedido <i>Projects on request</i></p> <p>Información Importante <i>Important Information</i></p>	<p>5</p> <hr/> <p>Condiciones Generales <i>General Conditions</i></p> <p>Información Importante <i>Important Information</i></p> <p>Condiciones de venta <i>Terms & Conditions</i></p> <p>Inco Terms <i>Inco Terms</i></p>	<p>8</p> <hr/> <p>Cuidados y mantenimiento <i>Care & Maintenance</i></p> <p>Cuidados <i>Care</i></p> <p>Mantenimiento <i>Maintenance</i></p>	<p>9</p> <hr/> <p>Colores <i>Colors</i></p> <p>Muestras de color <i>Color Samples</i></p>
---	---	--	--

Productos
Products

Coral	12	Flor de Desierto	28	Tartán	44	Aldama	61
Colmena	14	Domino	30	Petate	46	Rehilete	63
Constelación	16	Ajedrez	32	Euler Hexágono	48	Tapiz Colmena	65
Líneas	18	Zig Zag	34	Euler Trapecio	50	Tapiz Flecha	67
Gradación	20	Damas	36	Mr. Fuller	52	Escamas de Sirena	69
Ojo de Dios	22	Escalera	38	Carlota	54		
Nebulosa	24	Mosaico	40	L6	57		
Milpa Alta	26	Gunta	42	Cozumel	59		

Déjate Querer

Déjate Querer is a wool felt rug and tapestry design studio. We combine our passion for design with a curiosity for understanding the processes for diverse textile materials with a low environmental impact. We have used our knowledge to discover an aesthetic and distinct language using wool felt, taking full advantage of what this wonderful material has to offer.

What we do is create forms and textures for objects that design and define spaces, transforming these spaces into dynamic and magical environments. Our designs are inspired by nature and geometry. Our products are handmade by weaving one piece to another until completion. Each design is created using a geometric model. For Déjate Querer it is essential to continue creating and transforming concepts and traditions. Felt is passionate and infinite.

Estudio
Studio

Nuestro taller está localizado en la Ciudad de México. Visitas únicamente por cita. Lunes a viernes.

We are located in Mexico City. Visits can be made by apoinment only .

nihao@dejatequerer.mx
dejatequerer.mx

Entregas
Deliveries

40 días a menos que se especifique lo contrario. Envíos sin costo a la Ciudad de México. Tapetes mayores de 2.50 m y envíos al Estado de México con un costo de \$300.

40 days unless specified so.

Prensa
Press

Contáctanos directamente para información adicional e imágenes en alta definición.

For more press info and high quality images please contact us directly.

Proyectos por pedido
Proyectos por pedido

Déjate Querer cuenta con un equipo de diseñadores para trabajar cualquier pedido especialy crear completamente nuevos diseños o versiones de nuestra colección existente. Por favor contáctanos directamente para trabajar tu proyecto. Contamos con una amplia paleta de colores, si el color que se busca no se encuentra en stock se debe mandar teñir por lo que pedimos un mínimo de 6m2 de tapete por color. Los colores con los que siempre contamos son Gris Natural, Blanco Jaspe y Oxford.

Déjate Querer has a team of designers to respond to special orders and projects to create new designs or new versions of our existing collection. Please contact us directly to work on your project. We have a large range of colors. In case you don't find the color you want in stock, we can use new dyes, but we need to have an order of at least 6 square meters of rug or upholstery per color. The colors we normally have in stock are natural Grey, White Jaspe and Oxford.

1

Información importante
Important Information

Los productos de Déjate Querer están hechos de fieltro 100% de lana.

El fieltro está compuesto por un promedio de 70% lana importada de Chile y Nueva Zelanda y un 30% de lana mexicana de la mas alta calidad.

El fieltro que Déjate Querer utiliza en todos sus tapetes está hecho en México.

Déjate Querer considera cada tapete como una pieza única de diseño mexicano, hecho a mano y hecho 100% en México.

El fieltro además de ser estético, limita el polvo transportado por el aire y estimula el control interno de la humedad reduciendo la pérdida de calor pues la estructura celular de la lana constituye una química natural que limpia el aire y lo mantiene purificado.

Es un aislante de sonido natural por lo que amortigua el ruido al pisar.

Naturalmente resistente a las llamas pues requiere más oxígeno del que está disponible en el aire para inflamarse. Emite menos humo y gases tóxicos que cualquier otra fibra.

All Déjate Querer products are 100% wool felt made in Mexico.

This felt is made up of 70% imported wool from Chile and New Zealand and 30% of the highest quality Mexican wool.

Our rugs are assembled or hand-knitted, depending on the model, with cotton yarn. Déjate Querer considers each rug as a unique piece of handmade mexican design.

Our products have some additional benefits: The felt limits airborne dust, controls internal humidity by reducing heat loss, and also helps keep the air clean because of the cellular structure of wool. Felt works great as sound insulation; it helps reduce noise. It is flame resistant because it requires more oxygen to ignite than is available in the air and when burning it gives less smoke and toxic gases than any other fiber.

2

Condiciones de venta
Terms & Conditions

Precio: Esta lista de precios es válida a partir de enero de 2018. La lista de precios está en pesos mexicanos. La lista de precios no incluye IVA. Listas de precios anteriores a esta quedan canceladas. Déjate Querer se reserva el derecho de hacer modificaciones a la lista de precios de ser necesario, sin previo aviso. Si llegara a haber una diferencia de precio entre una versión impresa y la digital, la versión digital es la válida.

Proceso de Compra: Cotizaciones válidas por un periodo de 30 días a partir de su expedición. El comprador realizará una orden de compra que será aceptada en una cotización, vía mail, por Déjate Querer con indicación de las cantidades, precio, plazos de entrega y condiciones específicas de la operación. El comprador deberá realizar el pago del adelanto y una vez recibido el comprobante del pago del anticipo vía mail, se expedirá un recibo por parte de Déjate Querer que dará inicio al proceso de producción. Cualquier error debe ser notificado en un lapso no mayor a 2 días hábiles de la recepción de la orden de compra. Déjate Querer no se hacer responsable por ningún error en dibujos o propuestas digitales realizadas por el cliente.

Una vez pasados los dos días hábiles se inicia el proceso de producción y una vez iniciado el proceso de producción NO se podrán realizar cambios a la orden de compra.

Pricing: *Valid from January 2018. Prices are stated in US Dollar excl. statutory VAT and custom clearance duties. All previous price lists are here by cancelled. Déjate Querer reserves the right to make price, design or construction charges at any time and to change terms of payment without prior notice. If a price diference should occur between a printed and the digital version of the price list, the digital price list is the valid copy. The digital price list would be sent to you via email.*

Order Acknowledgment: *Quotations are valid for a period of 30 days unless otherwise stated. Following the buyer's purchase order by email, Déjate Querer will send a quotation indicating quantities, price, delivery term, and specific conditions of the production process. Once Déjate Querer receives the advance payment from the buyer, Déjate Querer will send a Confirmation Order that constitutes a contract to supply as per our general Terms and Conditions and Delivery. Any discrepancies must be notified within 2 working days of the receipt of order. Any typographical, clerical or other accidental errors or omissions on documentation or information issued by Déjate Querer shall be subject to correction without liability on the part of Déjate Querer. For orders including a drawing, the written order is regarded as the basis for the order. The drawing must be complete. Déjate Querer bears no responsibility for any errors on drawings submitted by the customer. Once the production has started there will be no changes to the order.*

Cancelaciones: Cualquier cancelación solo se aceptará por escrito. Las cancelaciones deben ser aceptadas con un lapso mayor a no más de dos días hábiles de enviada la orden.

Después de esta fecha cualquier cancelación está sujeta a un cargo decidido por Déjate Querer. En caso de cancelación durante el proceso de producción o cambio en el volumen de la orden, no se reembolsará el depósito. Déjate Querer se reserva el derecho de cancelar una orden si:

- 1 – El cliente no ha cumplido con algún punto de las condiciones de venta.
- 2 – El cliente se ha encontrado con problemas para solventar el producto.
- 3 – El cliente se retrasa al cubrir una cuota.

Procedimiento de pago: 60% de anticipo y 40% previo a la entrega. El depósito se hará a la cuenta acordada. Todos los productos entregados seguirán perteneciendo a Déjate Querer hasta que el cliente haya pagado el total y no se deba ningún cargo a Déjate Querer. Déjate Querer se reserva el derecho de cobrar intereses a clientes que pagan con algún atraso.

Variaciones esperadas o aceptable: Ya que Déjate Querer trabaja con materiales 100% naturales, pueden ocurrir ciertas variaciones en el color del producto, así como en el grosor del fieltro y la densidad. Al ser hecho a mano se pueden esperar variaciones de tamaño de hasta ± 5 cm.

Variaciones futuras en características del producto:

Déjate Querer entregará un listado de cuidados para mantener el producto. Si estos no son efectuados como se menciona, Déjate Querer no se hará responsable por daños futuros del producto.

Cancellation of Orders: Cancellation of orders can only be accepted in writing. Cancellations will be accepted within 3 working days of delivery of the order. After this date, any cancellations may incur a cancellation fee of expenses incurred by Déjate Querer as a result of the cancellation. In case of cancellations of non-standard finishes or volume orders, any deposits will not be refunded. Déjate Querer reserves the right to cancel an order in the event that:

- 1 – The buyer has breached one or more of these general Terms & Conditions.
- 2 – The buyer has been subjected to any insolvency procedure.
- 3 – The buyer delays payment.

Payments: Unless agreed to with Déjate Querer, all existing clients must pay an advance payment of 60% of the total fee. The remaining fee will be pay once the product is delivered. All orders placed with Déjate Querer are subject to payment terms as stated on Confirmation of Order. All goods delivered remain the property of Déjate Querer until the buyer has paid the price in full and no other sums whatsoever shall be due from the buyer to the seller. Déjate Querer will execute our statutory right to charge interest to late-paying clients. Any collection costs that might occur will also be charged.

Modifications and Dimensions: While every effort is made to ensure accurate representation of product colors, finishes and dimensions, Déjate Querer reserves the right to alter these details without notice in compliance with its own production needs technological changes or in response to the current market situation. As all Déjate Querer work is handmade, exact measurements can vary.

Care of Finishes: Every effort is made to ensure color matches. However, Déjate Querer cannot guarantee an exact color match for any product finishes or felt variances.

3

Inco Terms
Inco Terms

Entregas: Los tiempos de entrega señalados en la lista de precios son estimados. Los tiempos de entrega para productos de gran escala o grandes cantidades serán notificados en las cotizaciones respectivas. Salvo condición expresa en contra, el transporte de la mercancía corre por cuenta y riesgo del comprador. Por *envío* se entiende la entrega de la mercancía al transportista. Las obligaciones de Déjate Querer se consideran completadas mediante este acto. El precio establecido no contempla ninguna clase de montaje. Si se llegara a instalar el producto, por petición del cliente, Déjate Querer no se hace responsable por daños generados durante el montaje. Es responsabilidad del cliente proveer al momento de la entrega, equipo y mano de obra adecuada. Déjate Querer no se hace responsable de ningún daño generado debido al incumplimiento de los cuidados del producto.

Tiempo de fabricación hasta recolección: En la orden de compra Déjate Querer indicará el tiempo estimado de producción. A partir del término de este tiempo el producto podrá ser entregado. El producto de Déjate Querer se entrega en un empaque apropiado, se solicita este sea retirado de la manera mas adecuada para no generar daños en el producto.

Quejas: Cualquier queja debe de ser presentada por escrito al mail de Déjate Querer. La devolución de cualquier producto debe de ser aceptada primero por Déjate Querer.

Garantía: El producto cuenta con un año de garantía sobre vicios ocultos.

Condiciones específicas de territorios: La presente lista de precios corresponde a la venta del producto en la Ciudad de México y Área Metropolitana. Déjate Querer se reserva el derecho de modificarla para la comercialización de producto fuera de estas entidades.

Terms and Delivery: Standard delivery time is 4–6 weeks after receipt of the complete order in writing and the receipt of the advance payment. Deliveries with a different time frame may be negotiated per agreement. Lead times for non-standard items and large quantity orders will be advised upon order confirmation. Our order confirmation will state the date of dispatch from our studio in México City.

Deliveries: Shipping times are excluded from the price list. Déjate Querer's standard delivery terms are to an agreed address and do not include on loading and installation of the goods. It is the responsibility of the buyer to provide, at the delivery point and at the buyer's expense, adequate and appropriate equipment and manual labour. While Déjate Querer will do all that is within our power to meet delivery dates, we shall not be under liability whatsoever for delay in estimated delivery times or failure to deliver for any cause, or from any losses or damages that arise due to deliveries. Déjate Querer will not be liable for any damages in the event that the buyer has not respected directions provided on the assembly of a product, or for any damages arising from misuse or lack of maintenance and care of the delivered items.

Packaging: Our products are carefully packed in suitable packaging. If extra or additional packaging is required, for instance for air freight, please contact Déjate Querer support for a quote.

Transport Damage: On receipt of goods, it is the recipient's responsibility to verify that the shipment is correct with regards to numbers of packages and the condition of the products. In the event of damaged packaging or missing items, this must be noted on the transportation bill and a written notice sent to Déjate Querer within 3 days. Failure to provide this information shall entitle Déjate Querer to charge additional costs. Damaged goods must not be moved to a different location.

Complaints: Any complaints must be received by Déjate Querer in writing within 8 days of receiving the product. The delivered product may not be returned without Déjate Querer's approval.

Warranty: Déjate Querer offers a 12 month warranty on all products providing such items are revealed to be defective or unusable because of attested defect of manufacture or assembling.

1

Cuidados
Care

1 — Evitar el contacto con el agua ya que es una pieza 100% de lana y puede ocasionar que ésta se deforme, manche o le salga moho.

2 — En caso de derrame de líquido accidentalmente, absorber rápidamente con un paño seco.

3 — Para una limpieza más profunda se recomienda limpieza profesional.

4 — Al aspirar utilizar la potencia más baja para evitar daños a la estructura del tapete. Aspirar sin cepillo.

5 — No ponga encima del tapete artículos punzocortantes o filosos.

6 — Evite colocarlo sobre o cerca de superficies calientes o fuego directo.

7 — No barrer, lavar manualmente ni mecánicamente.

8 — No usar cloro.

1 — Avoid direct contact with water, it may cause the felt to misshape, get a stain or mold out.

2 — In case of accidental liquid spills, absorb the liquid quickly with a dry cloth.

3 — For a deeper cleaning we recommend to go to a professional wool cleaning company.

4 — Use the lowest power on the vacuum to prevent damage to the rug structure. Vacuum without the vacuum brush.

5 — Do not place sharp items on top of the rug.

6 — Avoid placing rugs near hot surfaces or open fire.

7 — Do not sweep. Felt should not be put in a washing machine or dryer. Avoid any manual cleaning involving water.

8 — Do not bleach.

2

Mantenimiento
Maintenance

Como cualquier material natural, así sea madera, piedra, textiles, cierta cantidad de cuidado y mantenimiento es necesario para preservar su belleza natural. Por lo que les recomendamos los siguientes cuidados a tomar en cuenta para maximizar la vida de su pieza.

Limpieza regular: Aspirar por lo menos una vez a la semana con la potencia mas baja. Tener mucho cuidado de no utilizar el cepillo pues sacará pelusa y acelerará su vida de uso.

Limpieza profesional: Se recomienda para una limpieza más a profundidad. Consultar con un especialista en tapetes de lana. Debe de ser limpieza en seco pues si se moja el fieltro pierde densidad y se esponja. Es necesario indicar si se le aplicó algún tipo de protección con silicón o teflón, pues esto puede alterar los resultados de la limpieza.

Manchas: Cualquier liquido derramado sobre el tapete debe de ser absorbido de manera inmediata con un trapo preferentemente sin color. Cualquier sólido deberá ser recolectado con una cuchara trabajando hacia adentro de la mancha para prevenir que se extienda. Cualquier limpiador debe ser probado antes en la parte trasera del tapete. Para quitar una mancha recomendamos utilizar la menor cantidad de agua posible, usar jabón neutro y un trapo sin color y secar entre cada aplicación. No apresures el proceso, hazlo pacientemente. No utilices mucha fuerza ni generes fricción pues el tapete perderá pelo y densidad. Si la mancha no sale con facilidad llama a un profesional

As any natural material, wood, stone and textiles, a certain amount of care and maintenance is required to preserve the natural beauty of the material. A special attention for the rug is advice so it can maximize the life of the piece.

Regular Cleaning: Vacuuming is recommended once a week. Whit the lowest power. Be careful to avoid any brush, if use it will make fluff and will speed up the life of the rug.

Professional Cleaning: Recommended for a deeper cleaning. Consult with a wool rug specialist. Must be dry clean and its necessary to indicate if any kind of protection was applied to the rug.

Stains: Any liquid spills should be absorb immediately with a colorless cloth. Any solid should be collected using a spoon working towards the stain to prevent it to extend. Any cleaning solution must be first tested in the back of the rug. To remove a stain we recommend use the least amount of water, neutral soap and dry upon each application. Do not use force. Be patient.

COLORES
Colours

DÉJATE QUERER



Blanco Jaspe *White Jasper*
COOL GRAY 3U



Gris Natural *Natural Grey*



Oxford *Oxford*
COOL GRAY 5U



Chocolate *Chocolate*
497 C

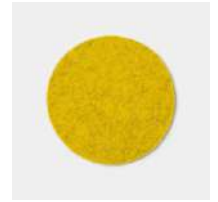

Amarillo Jaspe *Jaspe Yellow*
110 C



Salvia *Salvia*
454 U



Mink Jaspe *Mink Jasper*
7529 C



Fossil *Fossil*
7531 C



Rosa Mexicano *Pink*
PANTONE



Rojo *Red*
206 C



Olivo Jaspe *Olive Jasper*
452 U



Verde Perico *Parrot Green*
377 C



Verde Seco *Dry Green*
371 U



Naranja Ladrillo *Brick*
BRICK ORANGE



Berenjena *Eggplant*
249 C



Turquesa Jaspe *Jaspe Turquoise*
562 U



Azul Jaspe *Jaspe Blue*
5405 C



Ultramar *Ultramarine*
302 U



Merlot *Merlot*
208 C



Naranja Jaspe *Jaspe Orange*
167 C

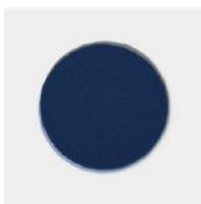

Azul Oscuro *Dark Blue*
286 C



Azul Marino *Marine Blue*
289 C



Negro *Black*
BLACK U

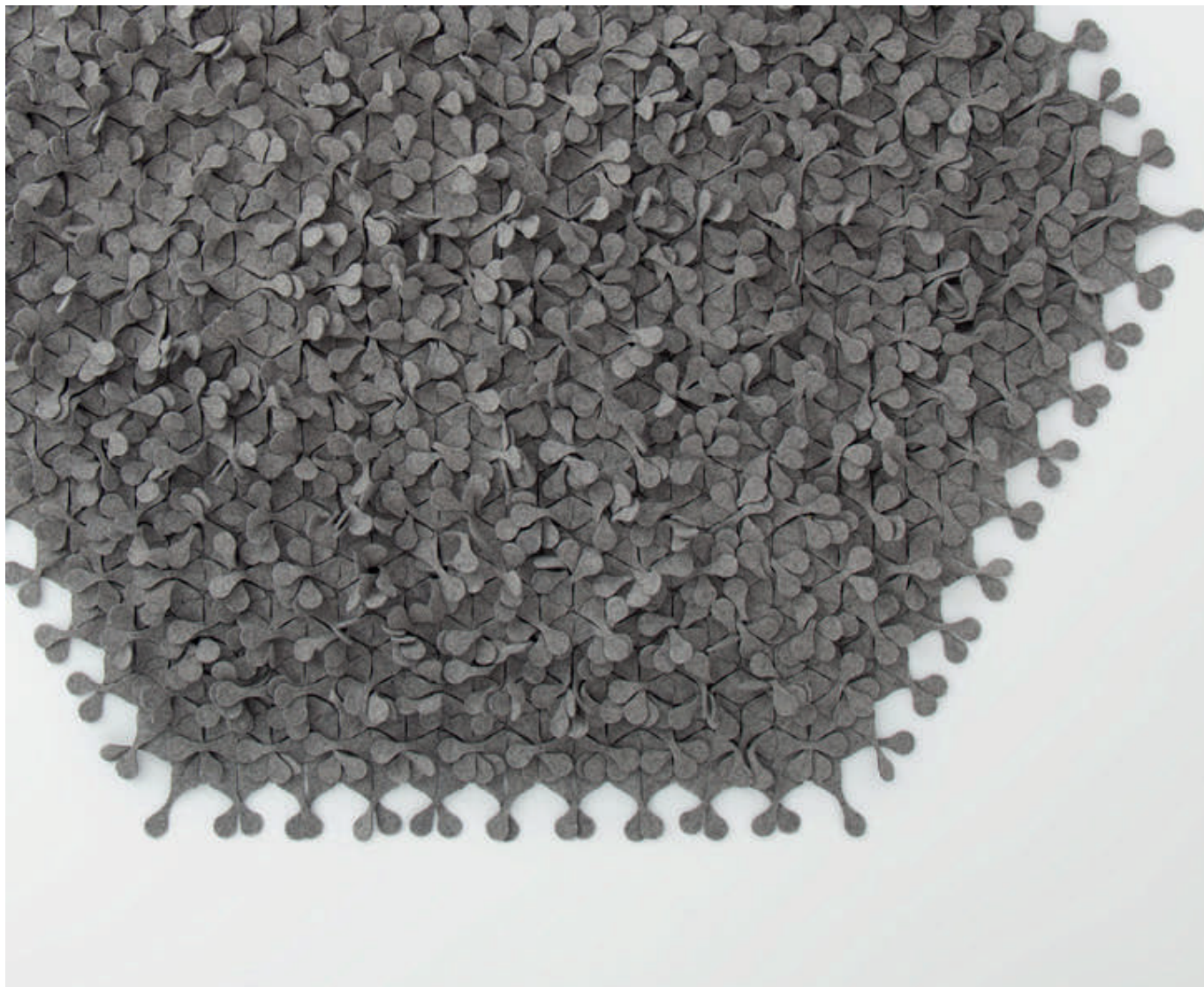

CORAL

Diseño ganador Premio QUÓRUM 2012

Quorum Awards 2012 Winner

Material/ <i>Material</i>	Filetro 100% de lana. <i>100% Felt.</i>	Técnica/ <i>Technique</i>	Piezas ensambladas a mano. <i>Handwoven modules</i>
---------------------------	--	---------------------------	--

	RECTANGULAR			HEXAGONAL		
Color <i>Colour</i>						
Gris Natural <i>Natural Grey</i>	300 X 200	240 X 170	160 X 120	Ø 200	Ø 150	Ø 120

Medidas en cm. / *All units in cm.*

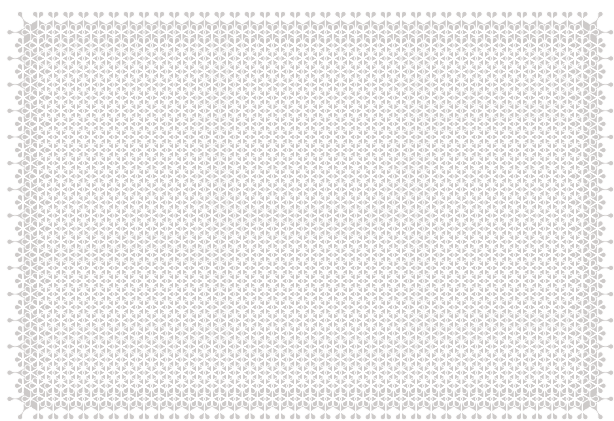

300 X 200

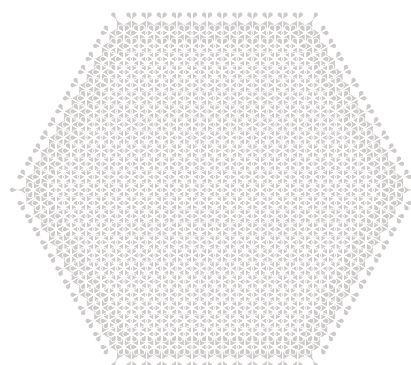

Ø 200

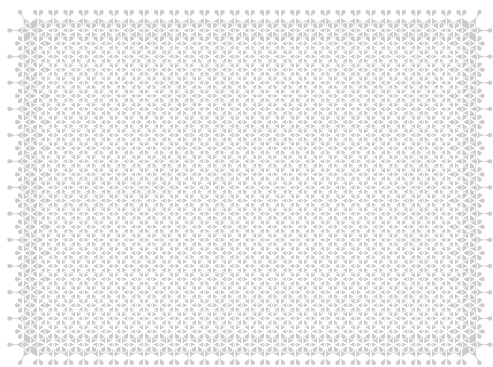

240 X 170

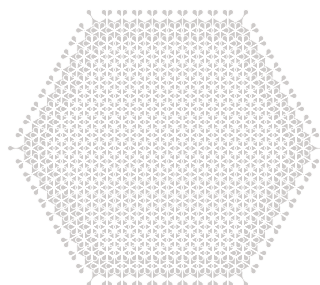

Ø 150

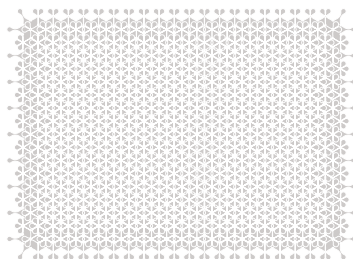

160 X 120

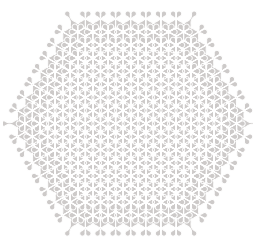

Ø 120

Colores / Colours



Gris Natural
Natural Grey

Más / Plus:



Color a elegir de nuestro catálogo
Color to chose from our catalog

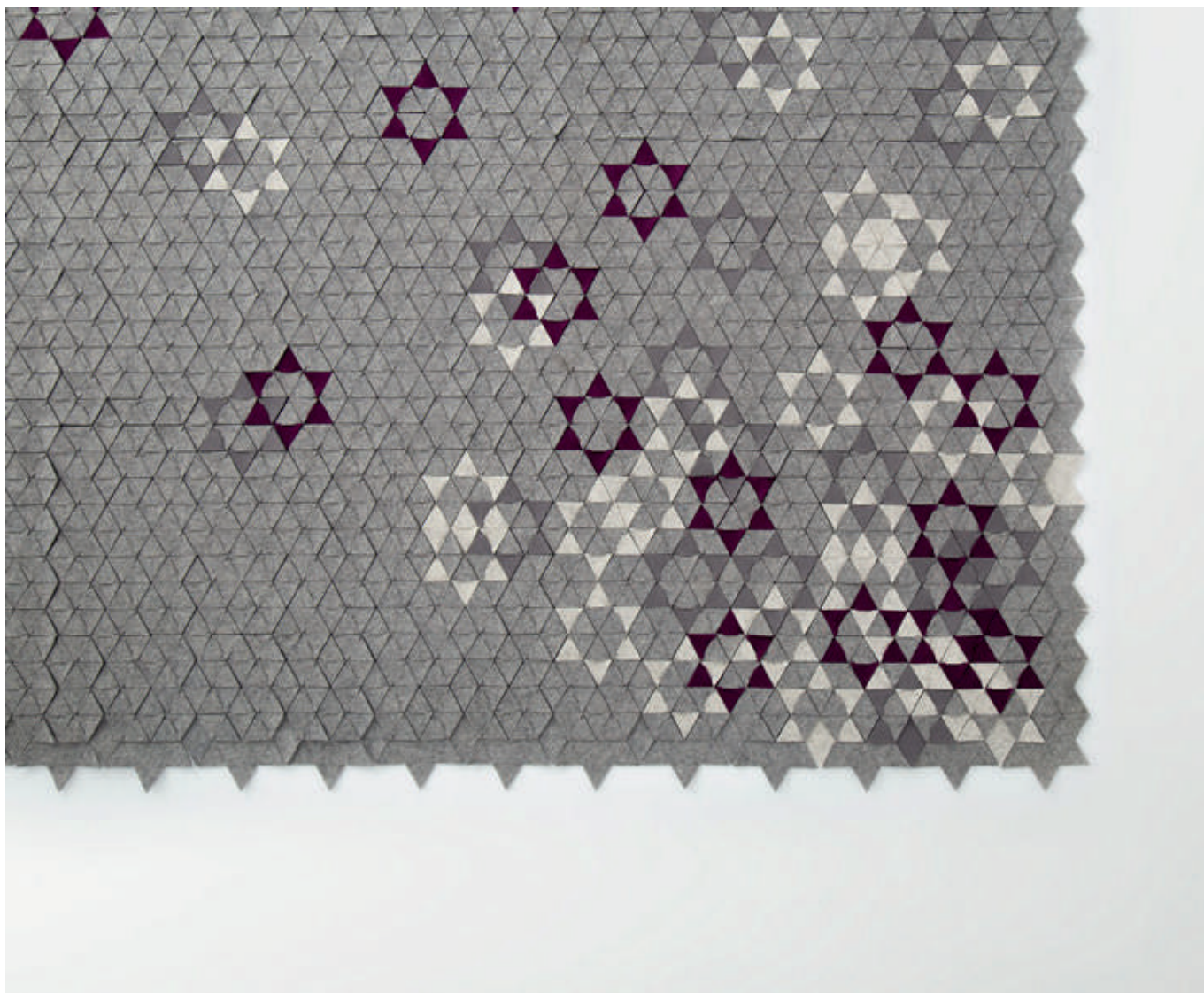

CONSTELACIÓN

Con base de Colmena Gris, se integran piezas de hasta 4 colores, cada pieza es una estrella que crea, con el juego de color, la constelación.

With a Colmena Grey base, pieces of up to 4 colors are integrated. Each piece is a star that creates the constellation through color.

Material/ <i>Material</i>	Fieltro 100% de lana. 100% Felt.	Técnica/ <i>Technique</i>	Piezas ensambladas a mano. Handwoven modules.
---------------------------	-------------------------------------	---------------------------	--

	RECTANGULAR			HEXAGONAL	
Medidas / <i>Measures</i>	300 X 200	240 X 170	160 X 120	Ø 200	Ø 150

Medidas en cm. / *All units in cm.*

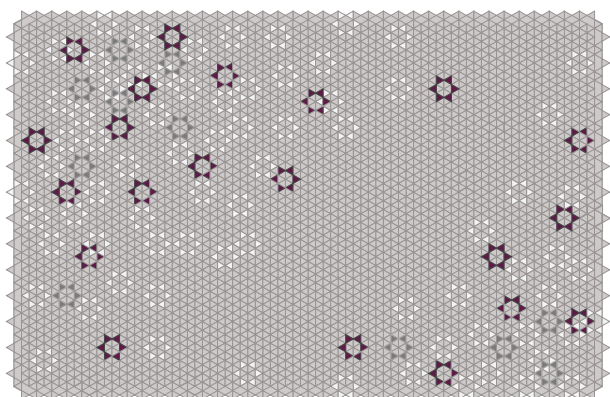

300 X 200

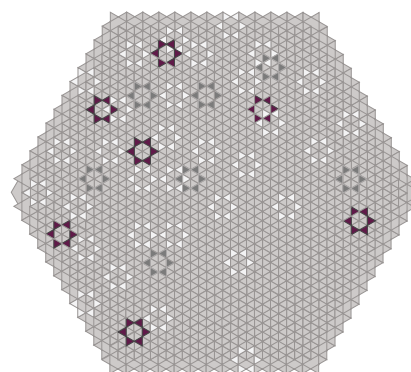

Ø 200

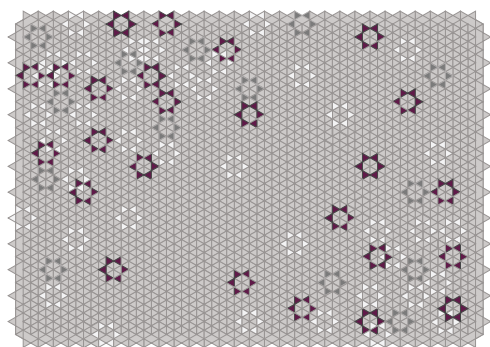

240 X 170

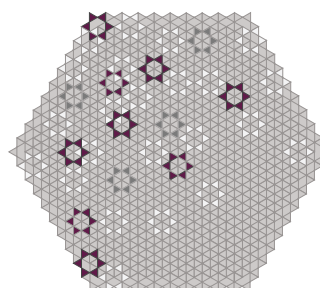

Ø 150

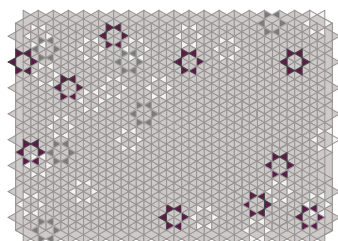

160 X 120



Colores / Colours

Más / Plus:



Baser Gris Natural con piezas en Blanco Jaspe y Oxford.

Base of Natural Grey with White Jaspe and Oxford.

A		B		C	
Berenjena Eggplant		Merlot Merlot		Turquesa Turquoise	

Consultar disponibilidad para otros colores. *For other colours please consult availability.*

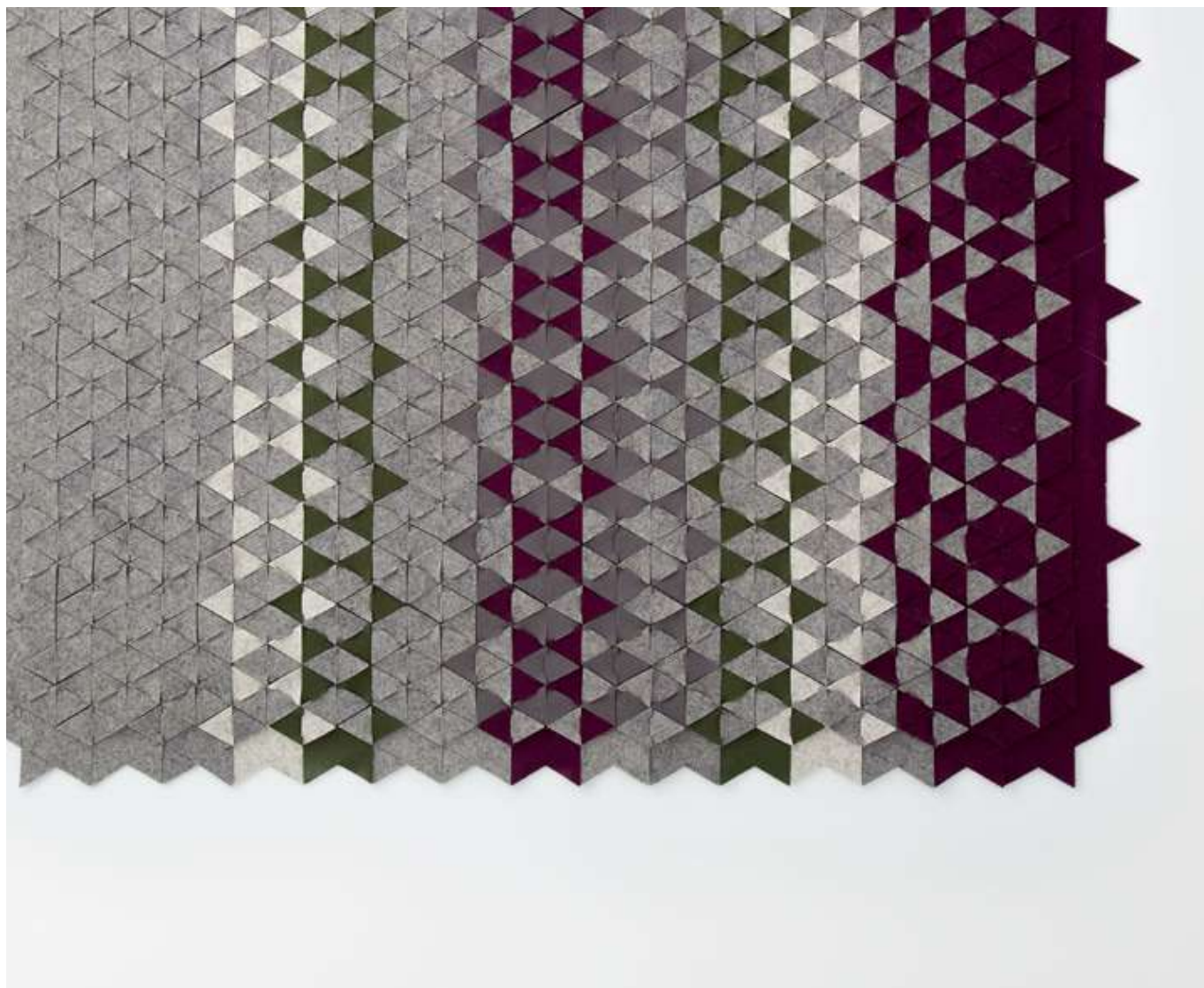

LÍNEAS

Con base de Colmena Gris, se integran piezas líneas de colores.

With a Colmena Grey base, color lines are integrated.

Material/ *Material*

Fieltro 100% de lana.
100% Felt.

Técnica/ *Technique*

Piezas ensambladas a mano.
Handwoven modules.

Medidas / *Measures*

300 X 200

240 X 170

160 X 120

160 X 70

Medidas en cm. / *All units in cm.*

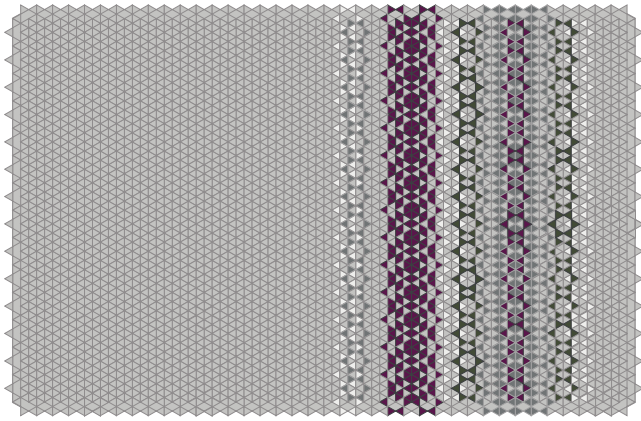

300 X 200

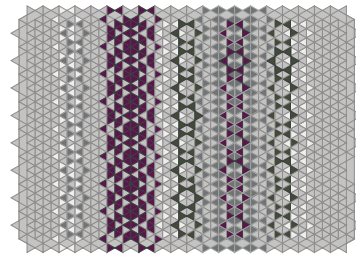

160 X 120

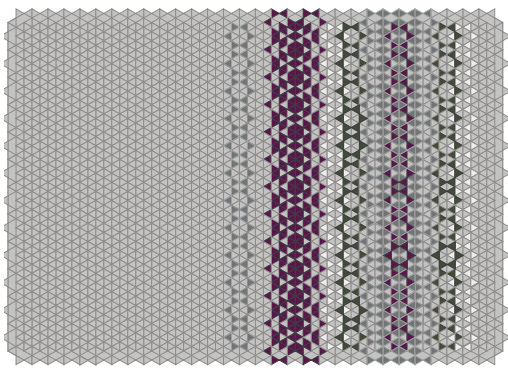

240 X 170

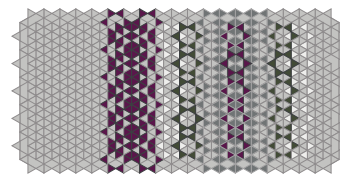

160 X 70

Colores / Colours



Baser Gris Natural con piezas en Blanco Jaspe y Oxford.

Base of Natural Grey with White Jaspe and Oxford.

Más / Plus:

A

Verde Seco
Dry Green



Berenjena
Eggplant

B

Amarillo Jaspe
Yellow Jaspe



C

Negro
Black



Consultar disponibilidad para otros colores. *For other colours please consult availability.*

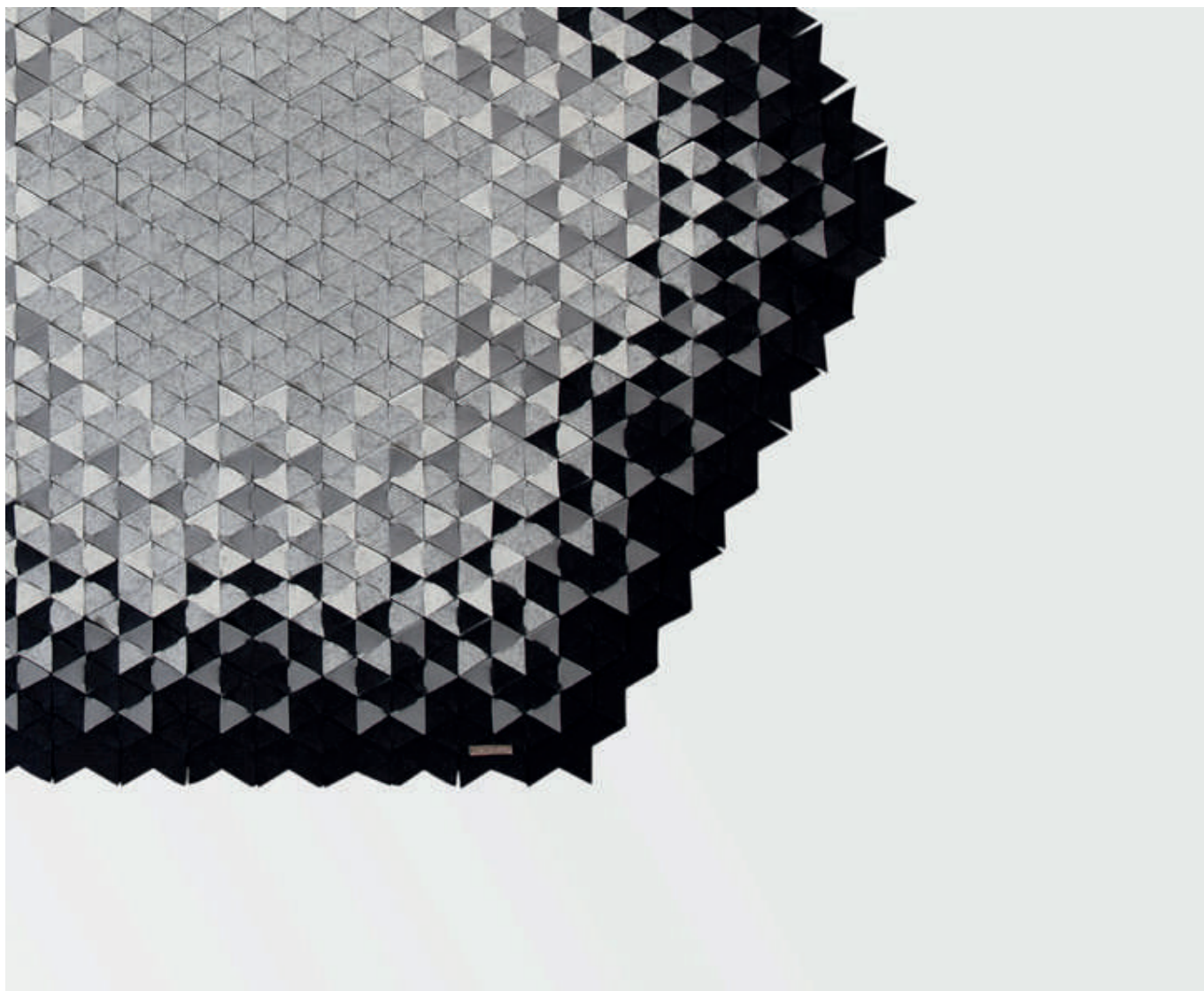

NEBULOSA

Explosión de 4 colores del centro hacia afuera.
Consultar disponibilidad para cambiar uno o dos colores.

*4 Color explosion from the center to the outside.
Check availability to change one or two colors.*

Material/ <i>Material</i>	Fieltro 100% de lana. 100% Felt.	Técnica/ <i>Technique</i>	Piezas ensambladas a mano. Handwoven modules.		
Medidas / <i>Measures</i>		Ø 240	Ø 200	Ø 150	Ø 120

Medidas en cm. / *All units in cm.*

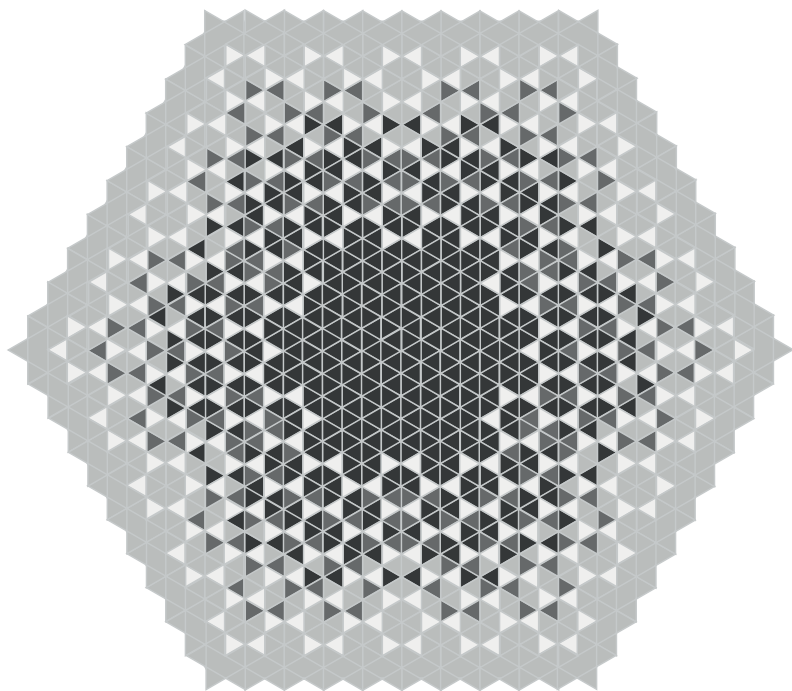

Ø 240 / 200 / 150 / 120

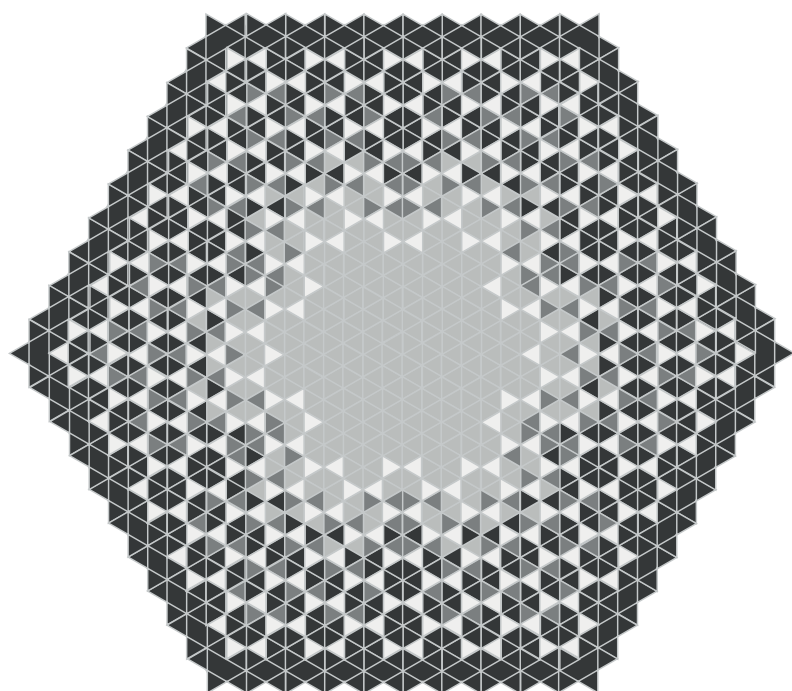

Ø 240 / 200 / 150 / 120

Colores / Colours

Más / Plus:

Consultar la disponibilidad para otros colores.
For other colours please consult availability.

A



Contorno Gris hacia centro Negro
Grey outline to Black centre.

B



Contorno Negro hacia centro Gris
Black outline to Grey centre.



MILPA ALTA

Tapete hecho en colaboración con Ariel Rojo.
El diseño hace referencia a una milpa de Nopales

*Rug made in collaboration with Ariel Rojo
The design refers to a Nopal Milpa*

Material/ *Material*

Fieltro 100% de lana.
100% Felt.

Técnica/ *Technique*

Piezas ensambladas a mano.
Handwoven modules.

Medidas / *Measures*

250 X 200

150 X 100

Medidas en cm. / *All units in cm.*



250 X 200



150 X 100

Colores / Colours

Más / Plus:

Únicamente colores de línea:
Colors and measurements are fixed.



Verde Seco y Verde Perico
Dry Green and Green Parrot.

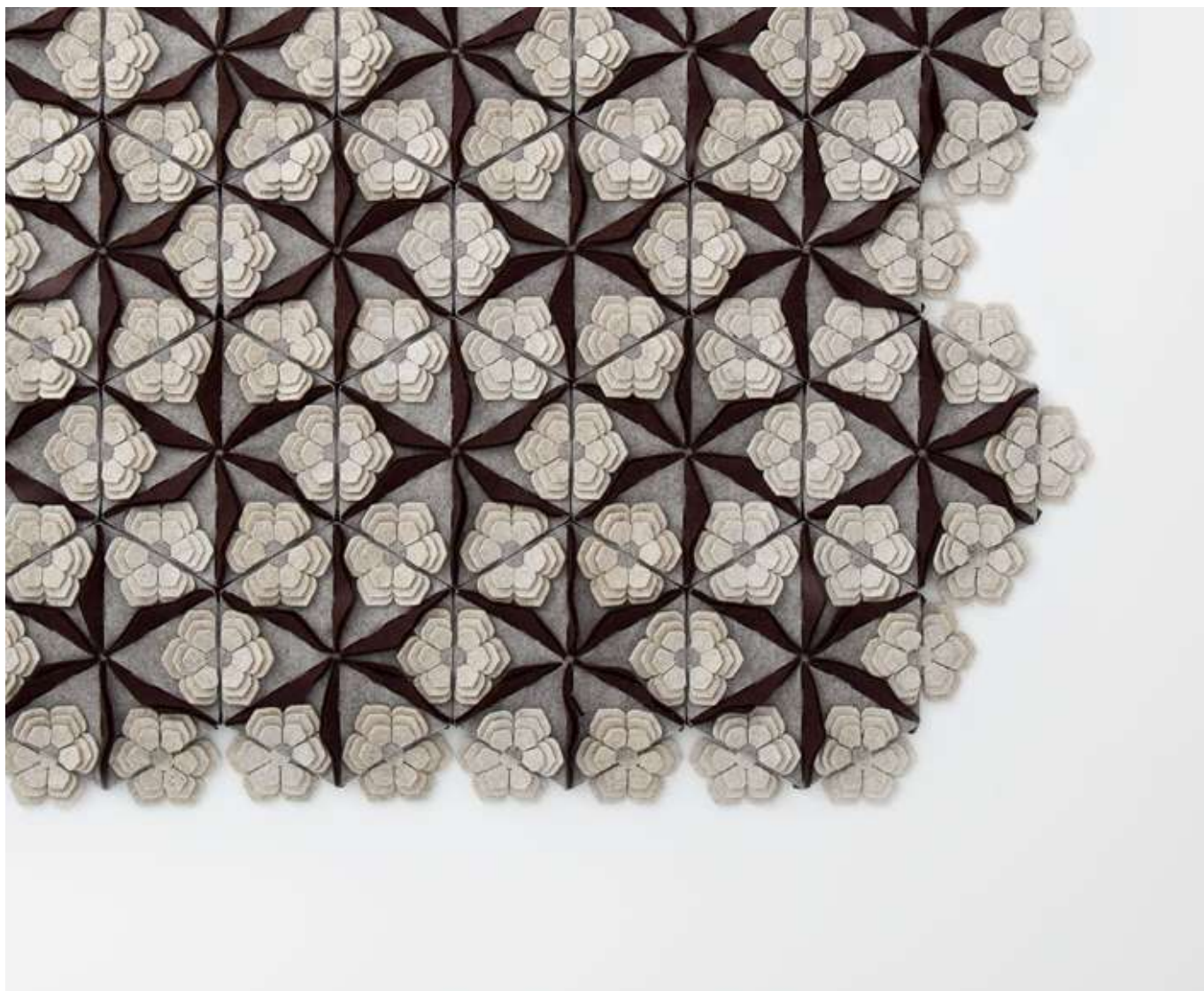

FLOR DE DESIERTO

Tapete en colaboración con Emiliano Godoy. Rinde homenaje a las plantas que en un contexto árido y agreste florecen con gran brillo y color, festejando la fertilidad y frugal abundancia que trae la lluvia desértica.

- Este diseño puede utilizarse también como tapiz.

Rug in collaboration with Emiliano Godoy. Is a tribute to the plants that in an arid and wild context bloom with great brightness and color, feasting the fertility and frugal abundance that brings the desert rain.

- This design works also as a tapestry.

Material/ *Material*

Fieltro 100% de lana.
100% Felt.

Técnica/ *Technique*

Piezas ensambladas a mano.
Handwoven modules.

Medidas / *Measures*

M2, SQ, MT

Medidas en cm. / *All units in cm.*

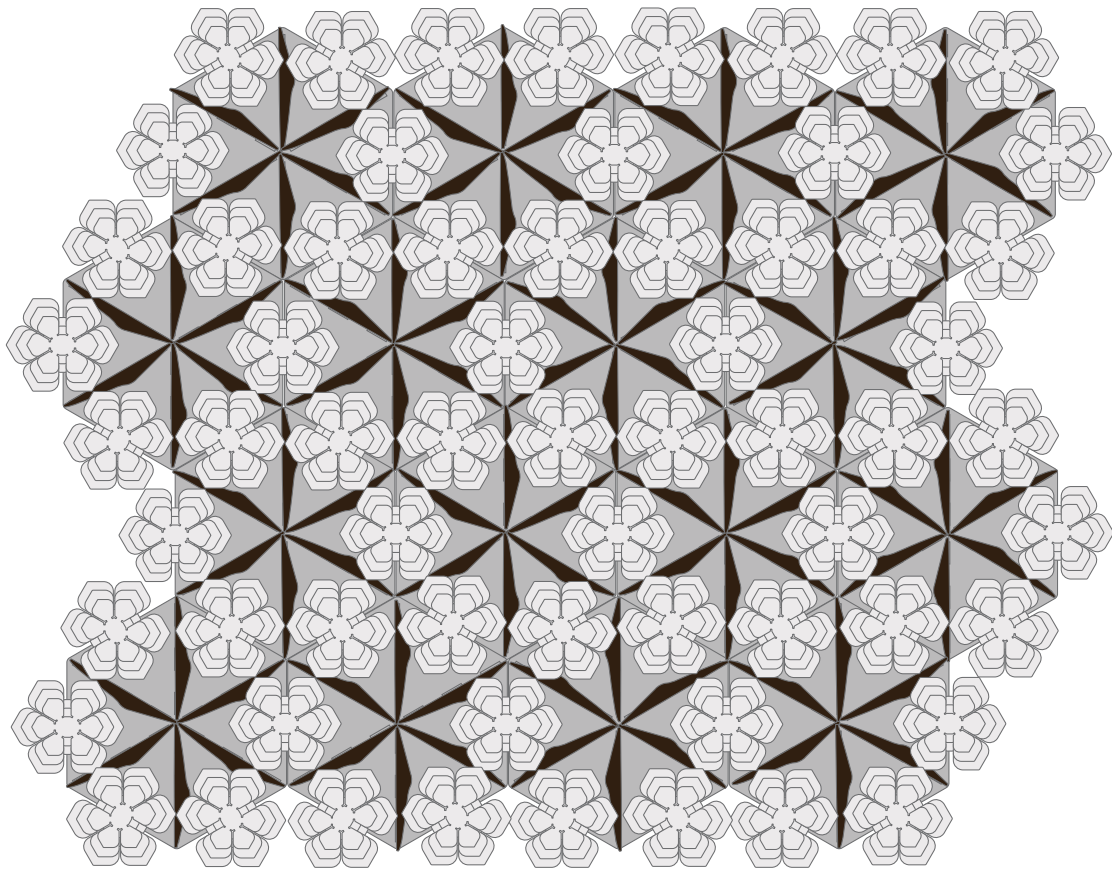

Colores / Colours



Base Gris Natural
Base of Natural Grey

Más / Plus:

A



Flores, *Flowers*
Amarillo Jaspe, *Yellow Jaspe*

Hojas, *Leaves*
Chocolate, *Chocolate*

B



Flores, *Flowers*
Blanco Jaspe, *White Jaspe*

Hojas, *Leaves*
Chocolate, *Chocolate*

C



Flores, *Flowers*
Gris Natural, *Natural Grey*

Hojas, *Leaves*
Gris Natural, *Gris Natural*



AGUACATE

Material/ *Material*

Fieltro 100% de lana.
100% Felt.

Técnica/ *Technique*

Piezas tejidas a mano

Medidas / *Measures*

CHICO
240 X 173

GRANDE
266 X 345

Medidas en cm. / *All units in cm.*

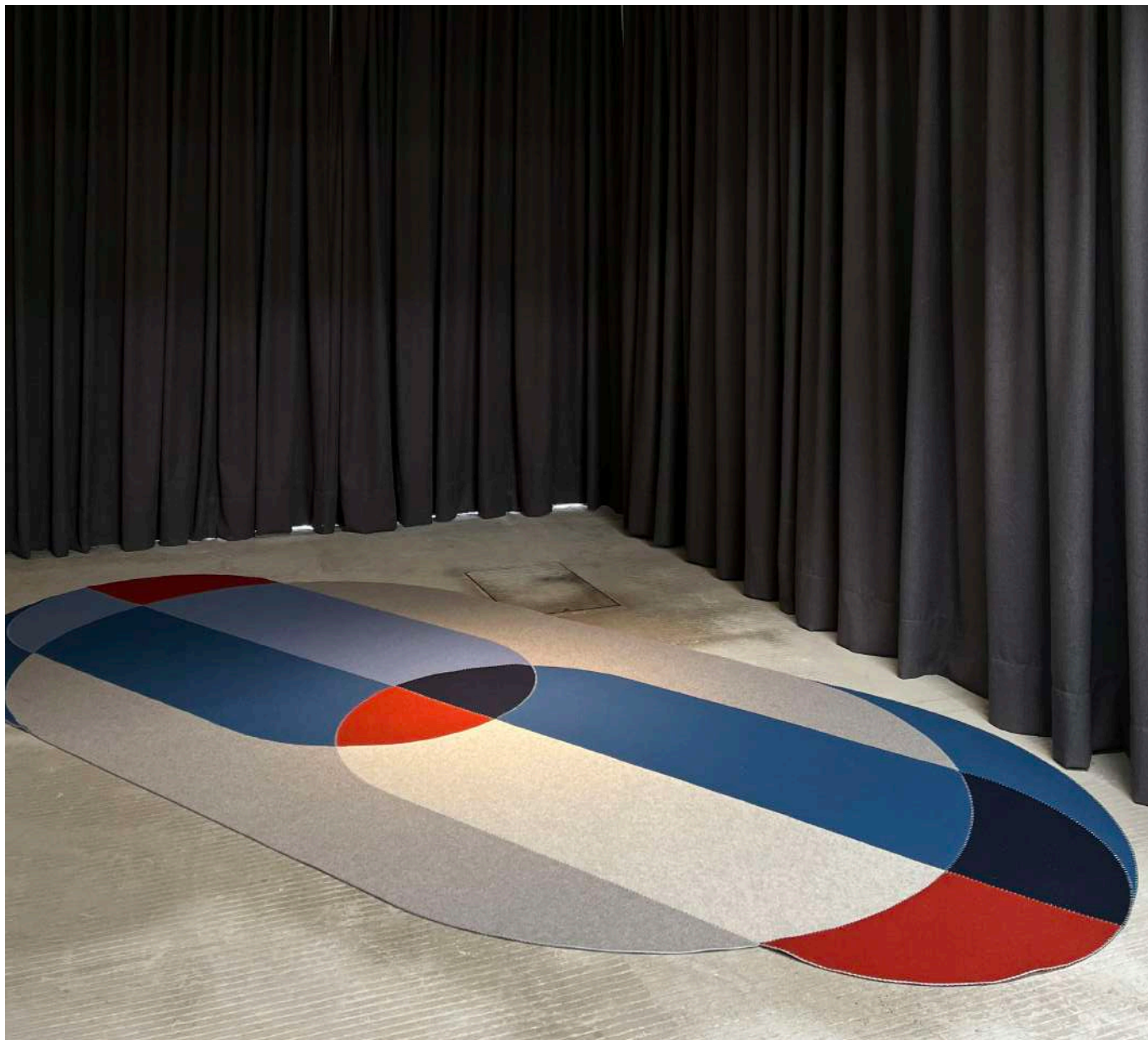

PÍLDORA

Material/ *Material*

Fieltro 100% de lana.
100% Felt.

Técnica/ *Technique*

Piezas tejidas a mano

Medidas / *Measures*

CHICO
350 X 180

GRANDE
405 X 180

Medidas en cm. / *All units in cm.*

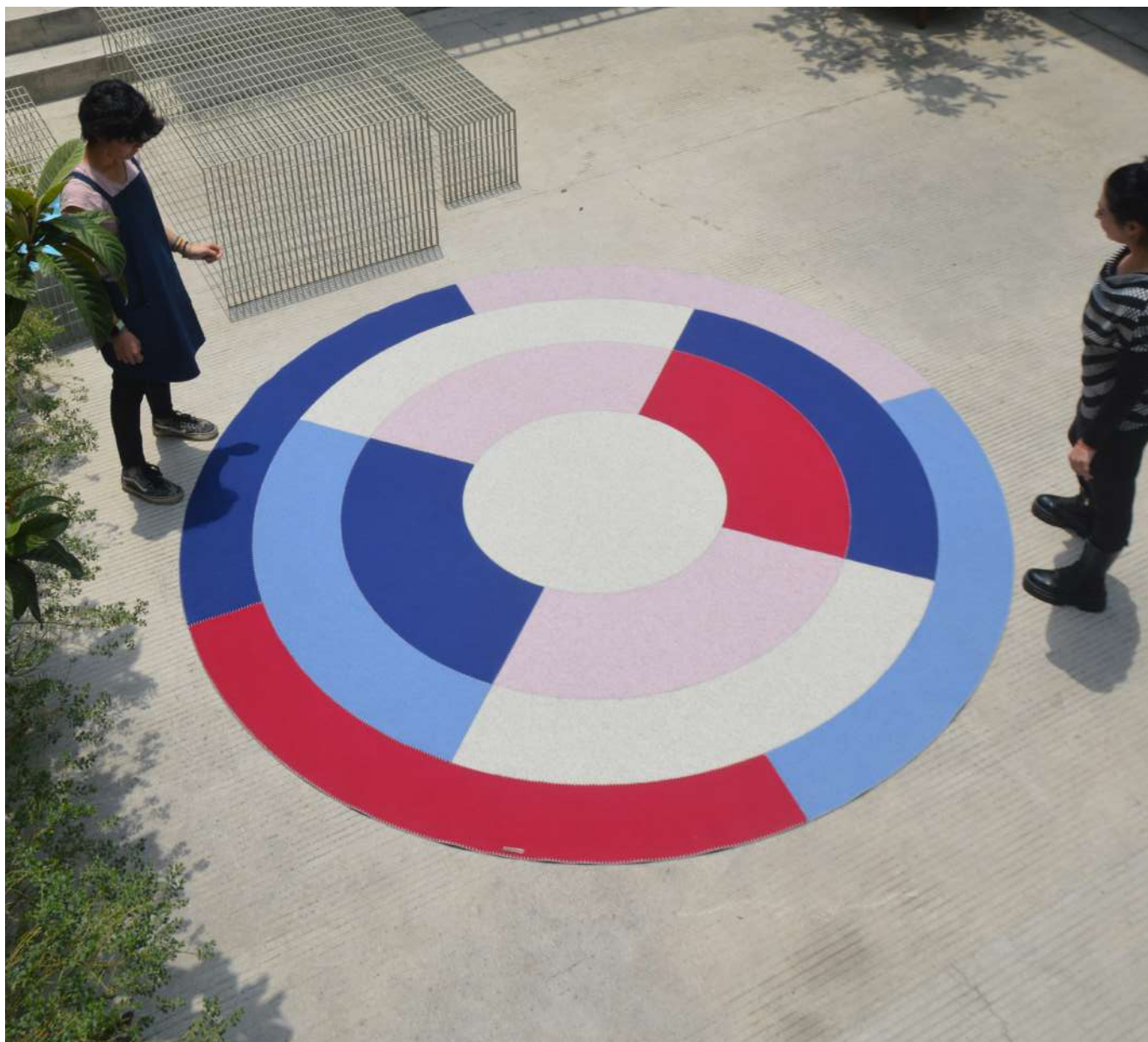

BRÚJULA

Material/ *Material*

Fieltro 100% de lana.
100% Felt.

Técnica/ *Technique*

Piezas tejidas a mano

Medidas / *Measures*

M2, SQ. MT

Medidas en cm. / *All units in cm.*



DIAMANTE

Material/ *Material*

Fieltro 100% de lana.
100% Felt.

Técnica/ *Technique*

Piezas tejidas a mano

Medidas / *Measures*

M2, SQ. MT

Medidas en cm. / *All units in cm.*



AJEDREZ

Módulos / *Modules* 40 x 40

Material / *Material* Fieltro 100% de lana.
Hilo 100% de algodón
100% Felt
100% Cotton thread

Técnica/ *Technique* Módulos cuadrados de fieltro
unidos por medio de tejido de
gancho. Hecho a mano.
*Felt square modules knitted by
crochet. Made by hand.*

Medidas / *Measures*

M2, <i>SQ. MT</i>	320 X 240	280 X 200	200 X 160
-------------------	-----------	-----------	-----------

Medidas en cm. / *All units in cm.*

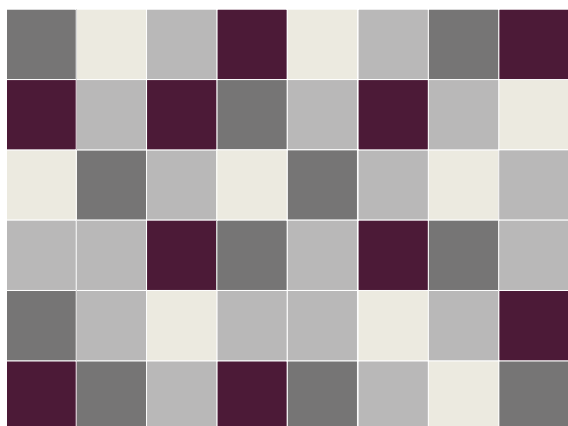

320 X 240

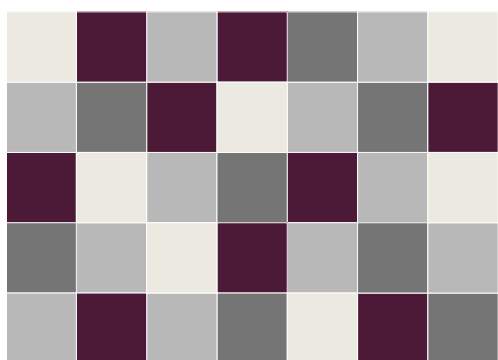

280 X 200

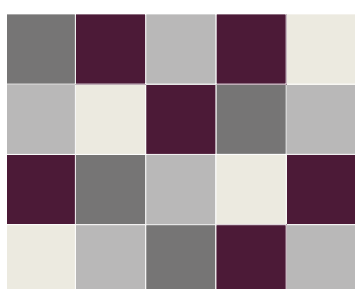

200 X 160

Colores / Colours

Más / Plus:



Base Gris Natural con piezas en Blanco Jaspe y Oxford.
Base of Natural Grey, with White Jaspe and Oxford.

A	●	B	✱
Berenjena Eggplant		+ 1 a escoger +1 to chose	



ZIG ZAG

Módulos / *Modules* 10 x 10

Material / *Material* Fieltro 100% de lana.
Hilo 100% de algodón
100% Felt
100% Cotton thread

Técnica/ *Technique* Módulos cuadrados de fieltro
unidos por medio de tejido de
gancho. Hecho a mano.
*Felt square modules knitted by
crochet. Made by hand.*

Medidas / *Measures*

M2, <i>SQ. MT</i>	310 X 155	250 X 155	210 X 140
-------------------	-----------	-----------	-----------

Medidas en cm. / *All units in cm.*

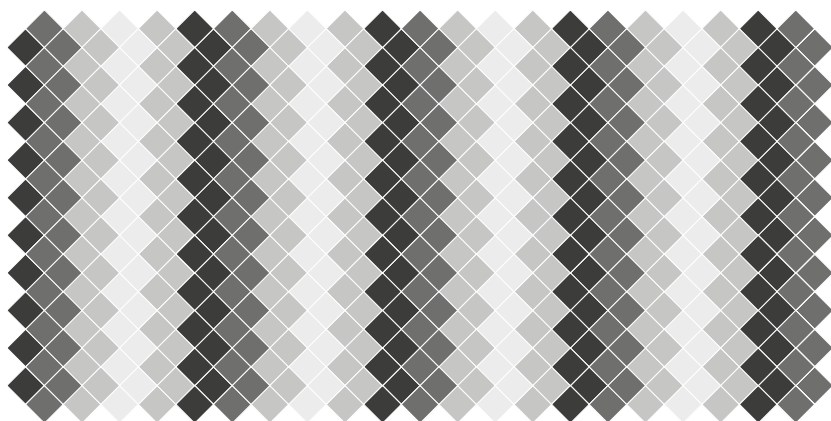

310 X 155

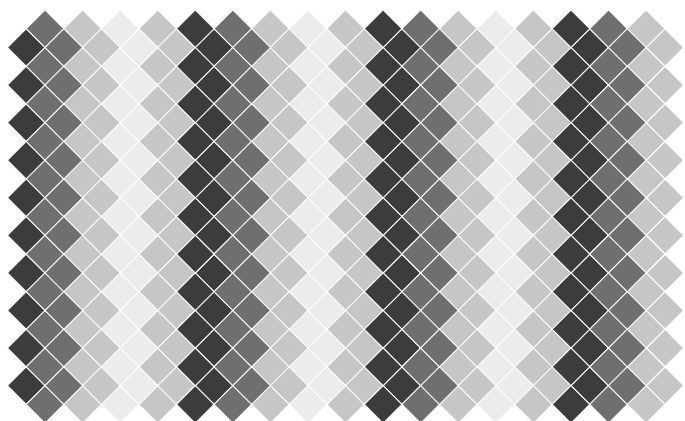

250 X 155

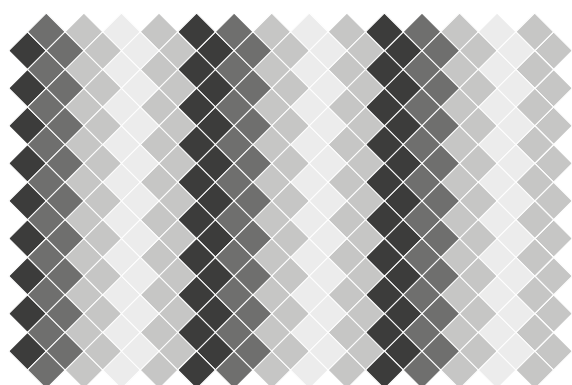

210 X 140

Colores / Colours



Base Gris Natural con piezas en Blanco Jaspe y Oxford.
Base of Natural Grey, with White Jasper and Oxford.

Más / Plus:

A



Negro
Black

B



Olivo
Olive

C

Mink
Mink



Merlot
Merlot



DAMAS

Módulos / <i>Modules</i>	10 x 10			20 x 20				
Material / <i>Material</i>	Filetro 100% de lana. Hilo 100% de algodón <i>100% Felt</i> <i>100% Cotton thread</i>			Técnica / <i>Technique</i>	Módulos cuadrados de fieltro unidos por medio de tejido de gancho. Hecho a mano. <i>Felt square modules knitted by crochet. Made by hand.</i>			
Medidas / <i>Measures</i>	10 x 10			20 x 20				
M2, <i>SQ. MT</i>	295 X 210	240 X 180	210 X 140	M2, <i>SQ. MT</i>	310 X 255	255 X 195	255 X 140	

Medidas en cm. / *All units in cm.*

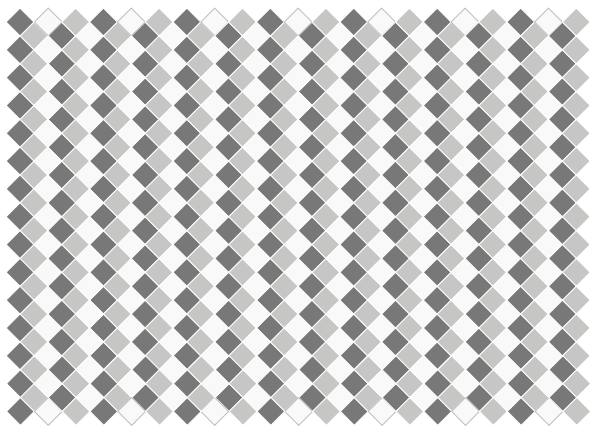

295 X 210

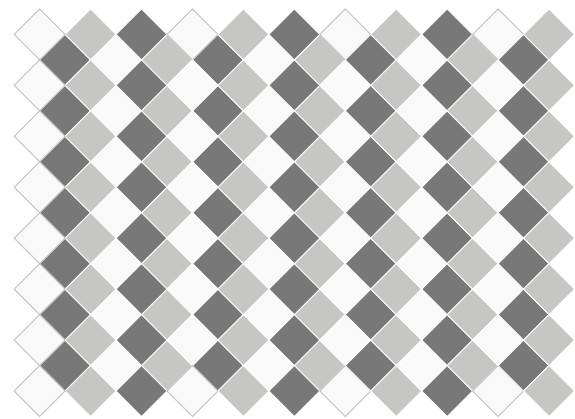

310 X 255

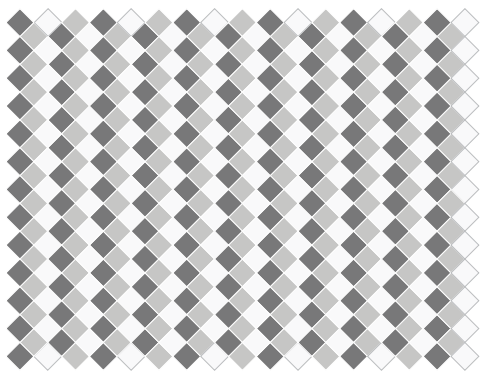

240 X 180

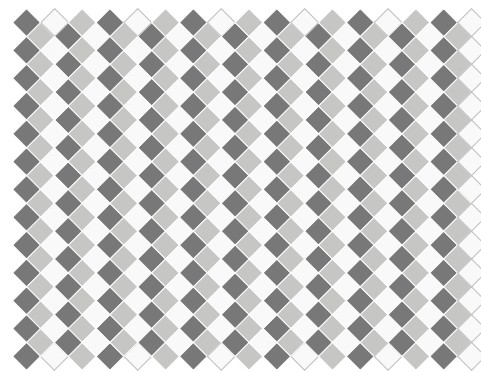

255 X 195

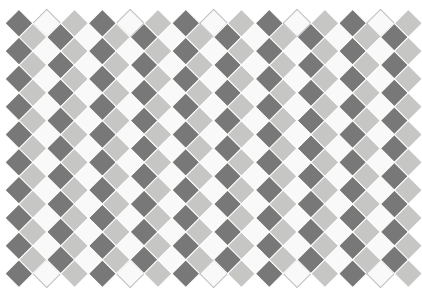

210 X 140

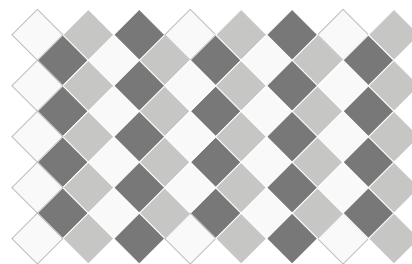

255 X 140

Colores / Colours



Base Gris Natural y Blanco Jaspe
Base of Natural Grey and White Jasper

Más / Plus:

A

Oxford
Oxford



B

+ 1 a escoger
+1 to chose





MOSAICO

Módulos / *Modules* 20 x 20 40 x 40

Material / *Material* Filetro 100% de lana.
Hilo 100% de algodón
100% Felt
100% Cotton thread

Técnica/ *Technique* Módulos cuadrados de fieltro
unidos por medio de tejido de
gancho. Hecho a mano.
*Felt square modules knitted by
crochet. Made by hand.*

Medidas / *Measures* M2, SQ. MT 300 X 200 240 X 180 160 X 120

Medidas en cm. / *All units in cm.*

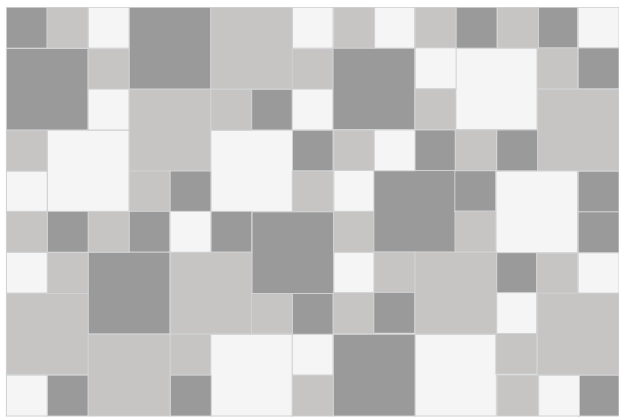

300 X 200



300 X 200

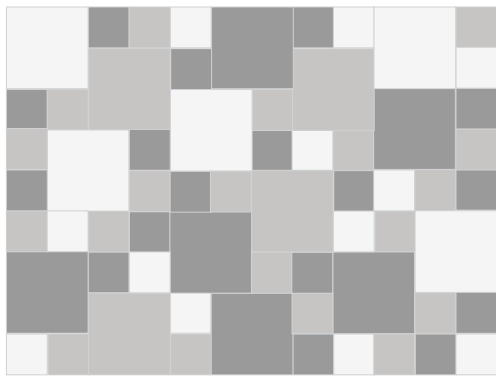

240 X 180

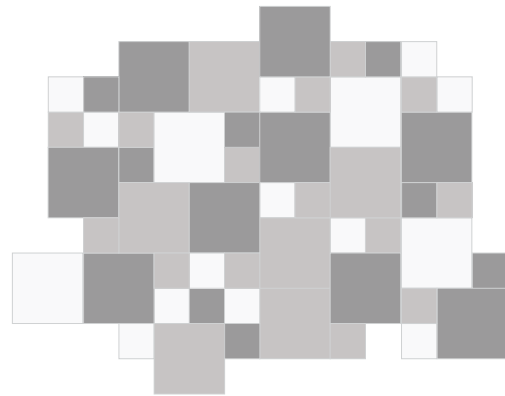

240 X 180

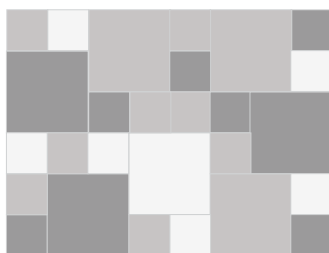

160 X 120

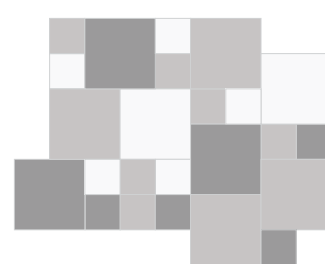

160 X 120

Colores / Colours

Más / Plus:



Base Gris Natural y Blanco Jaspe
Base of Natural Grey and White Jasper

A



Oxford
Oxford

B

Oxford
Oxford



Amarillo Jaspe
Yellow Jasper

C

Verde Seco
Dry Green



Berenjena
Eggplant



TARTÁN

Módulos / *Modules* 20 x 20

Material / *Material* Feltro 100% de lana.
Hilo 100% de algodón
100% Felt
100% Cotton thread

Técnica/ *Technique* Módulos cuadrados de fieltro
unidos por medio de tejido de
gancho. Hecho a mano.
*Felt square modules knitted by
crochet. Made by hand.*

Medidas / <i>Measures</i>	M2, SQ. MT	310 X 250	250 X 195	195 X 140
---------------------------	------------	-----------	-----------	-----------

Medidas en cm. / *All units in cm.*

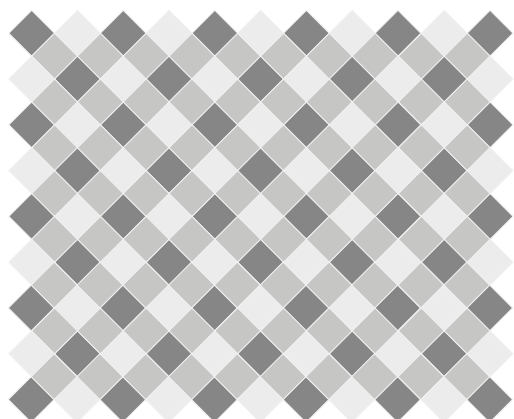

310 X 250

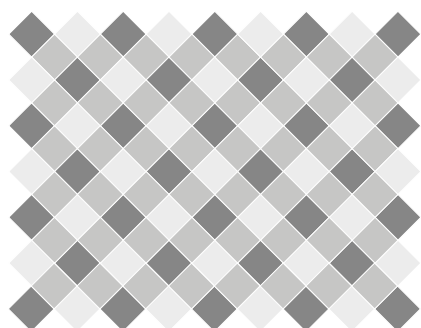

250 X 195

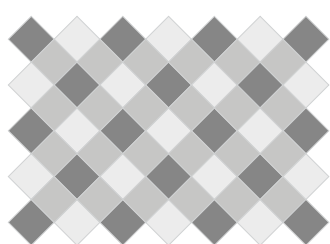

195 X 140

Colores / Colours



Base Gris Natural y Blanco Jaspe
Base of Natural Grey and White Jasper

Más / Plus:

A



Oxford
Oxford

B



Rosa Mexicano
Pink

C



Ultramar
Azul Jaspe
Turquesa

Ultramarine
Jaspe Blue
Turquoise



PETATE

Módulos / *Modules* 10 x 10

Material / *Material* Fieltro 100% de lana.
Hilo 100% de algodón
100% Felt
100% Cotton thread

Técnica/ *Technique* Módulos cuadrados de fieltro
unidos por medio de tejido de
gancho. Hecho a mano.
*Felt square modules knitted by
crochet. Made by hand.*

Medidas / *Measures*

M2, SQ. MT

310 X 150

210 X 150

170 X 130

Medidas en cm. / *All units in cm.*

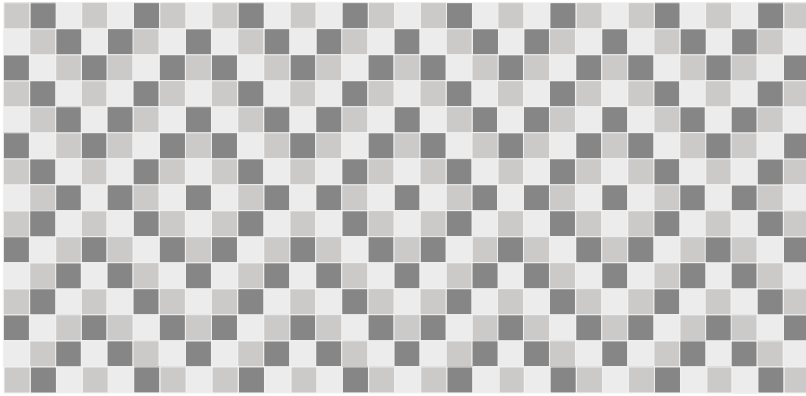

310 X 150

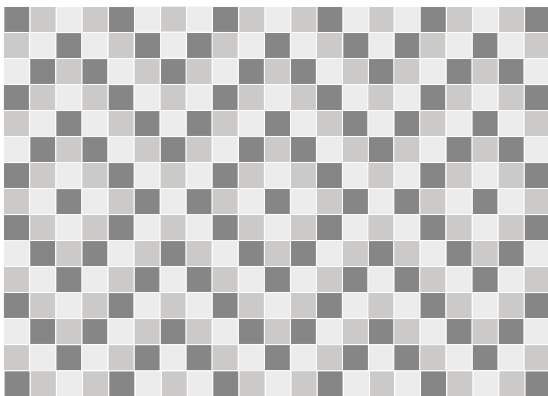

210 X 150

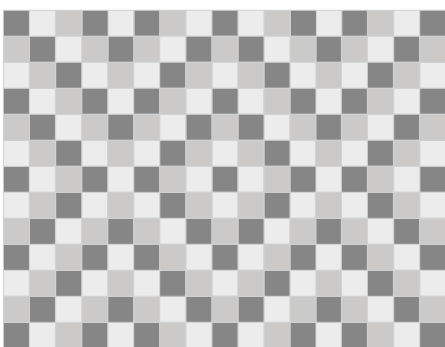

170 X 130

Colores / Colours

●
Base Gris Natural
Base of Natural Grey

Más / Plus:

A ● ●
Blanco Jaspe
Oxford *White Jaspe
Oxford*

B ● ● ●
Oxford
Berenjena
Verde Seco
*Oxford
Eggplant
Dry Green*

C ● ● ● ● ●
Rosa Mexicano
Naranja Jaspe
Amarillo Jaspe
Negro
Ultramar
*Pink
Orange Jaspe
Yellow Jaspe
Black
Ultramarine*

Medidas en cm. / All units in cm.



MR. FULLER

Módulos / *Modules* 25 x 215.5

Material / *Material*
 Feltro 100% de lana.
 Hilo 100% de algodón
100% Felt
100% Cotton thread

Técnica / *Technique*
 Módulos de fieltro unidos por
 medio de tejido de gancho.
 Hecho a mano.
*Felt square modules knitted by
 crochet. Made by hand.*

Medidas / *Measures*

	RECTANGULAR		HEXAGONAL		PRISMA	IRREGULAR	
M2, SQ. MT	290 X 250	245 X 170	Ø 290	Ø 200	295 X 170	335 X 210	295 X 170

Medidas en cm. / *All units in cm.*

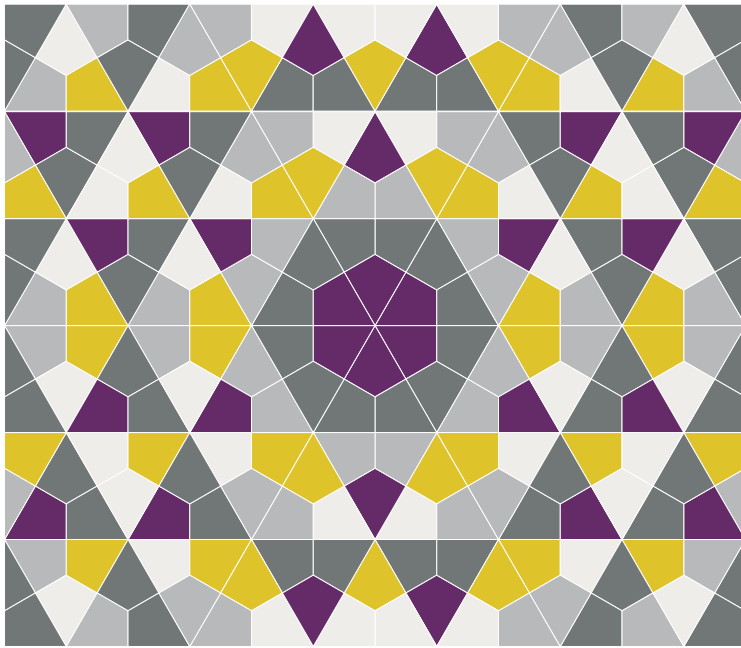

290 X 250

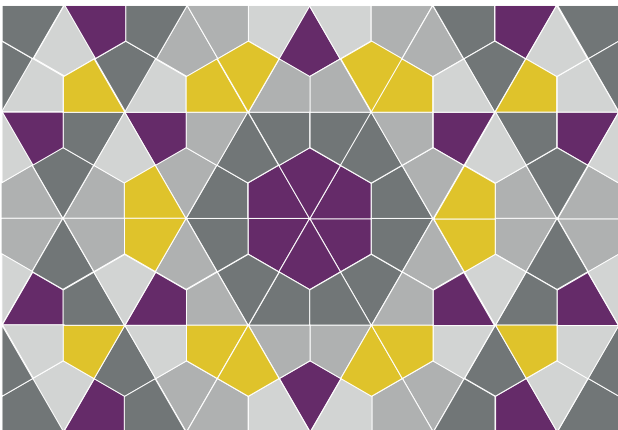

245 X 170

Colores / Colours

Más / Plus:

●	A	~~~~~	B	● ●	C	● ● ● ●	D	● ● ●
Base Gris Natural Base of Natural Grey	<i>Hilo de color a elegir Thread color to choose</i>		Amarillo Jaspe Berenjena Oxford Blanco Jaspe	Yellow Jaspe Eggplant Oxford White Jaspe	Olivo Turquesa Oxford Blanc Jaspe	Olive Turquoise Oxford White Jaspe	Rosa Mexicano Oxford Blanco Jaspe	Pink Oxford White Jaspe

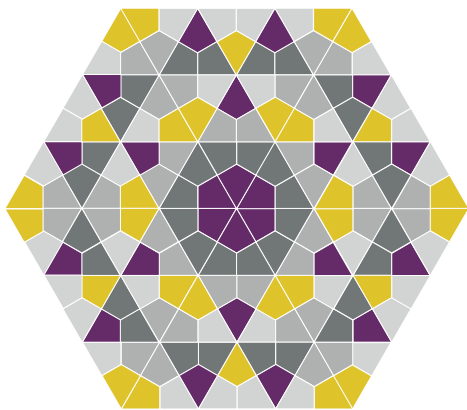

Ø 290

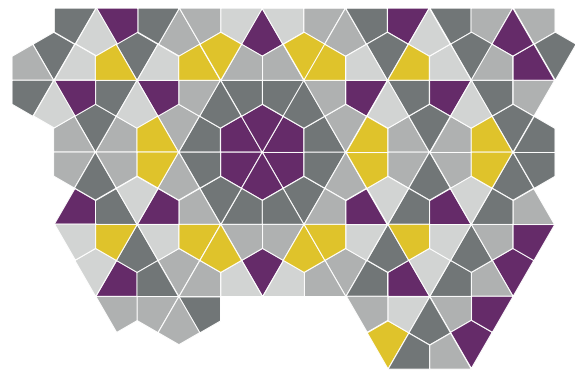

335 X 210

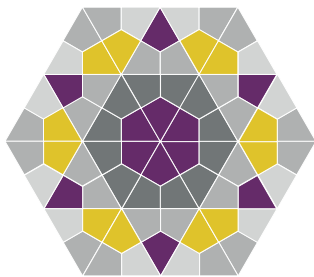

Ø 200

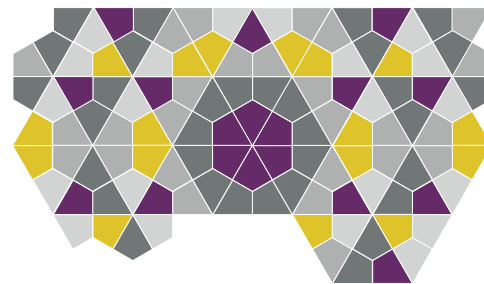

295 X 170

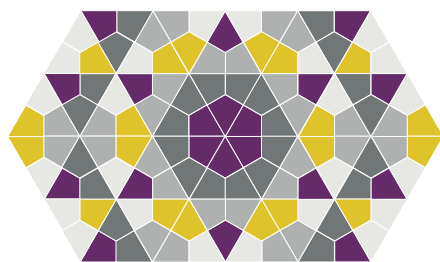

295 X 170

Colores / Colours

Más / Plus:

●	A	~~~~~	B	● ●	C	● ● ● ●	D	● ● ●
Base Gris Natural Base of Natural Grey	<i>Hilo de color a elegir Thread color to choose</i>		Amarillo Jaspe Berenjena Oxford Blanco Jaspe	Yellow Jaspe Eggplant Oxford White Jaspe	Olivo Turquesa Oxford Blanc Jaspe	Olive Turquoise Oxford White Jaspe	Rosa Mexicano Oxford Blanco Jaspe	Pink Oxford White Jaspe

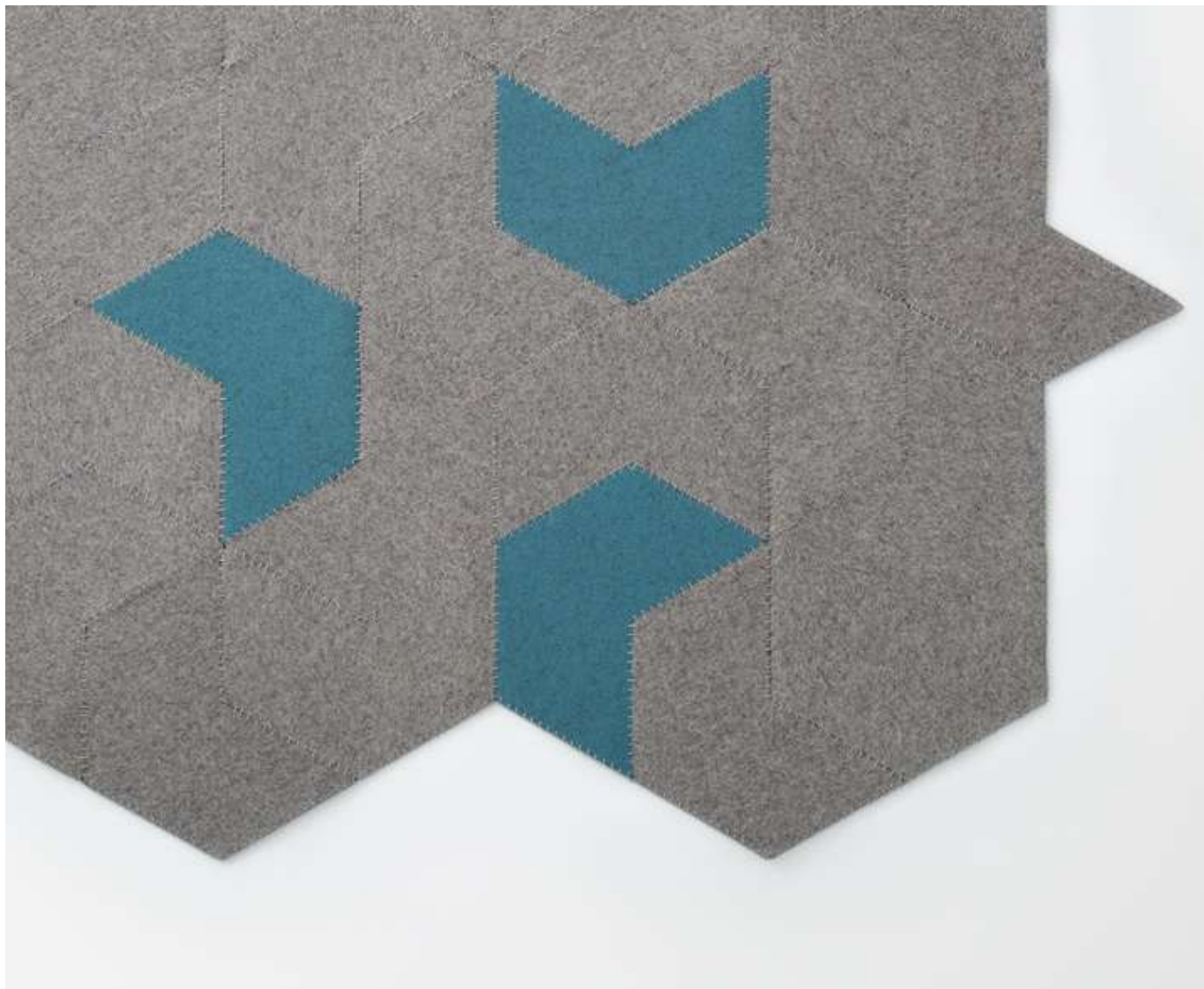

CARLOTA

Módulos / *Modules* 26 x 30

Material / *Material*

Fieltro 100% de lana.
Hilo 100% de algodón
100% Felt
100% Cotton thread

Técnica / *Technique*

Módulos de fieltro unidos por medio de tejido de gancho.
Hecho a mano.
Felt square modules knitted by crochet. Made by hand.

Medidas / *Measures*

		RECTANGULAR			IRREGULAR	
	M2, <i>SQ. MT</i>	275 X 195	270 X 175	210 X 175	355 X 240	250 X 210

Medidas en cm. / *All units in cm.*

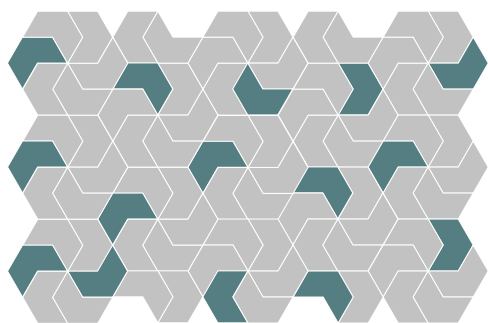

275 X 195

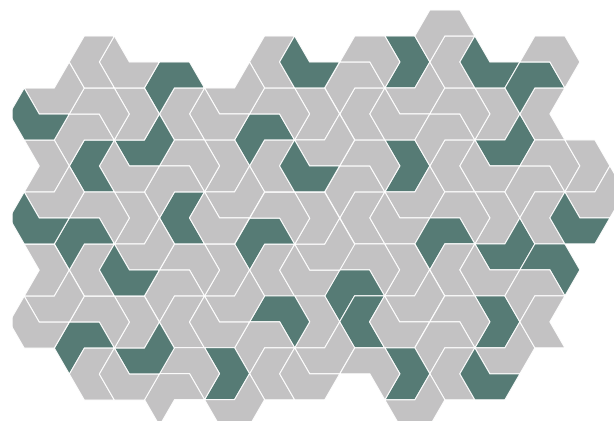

355 X 240

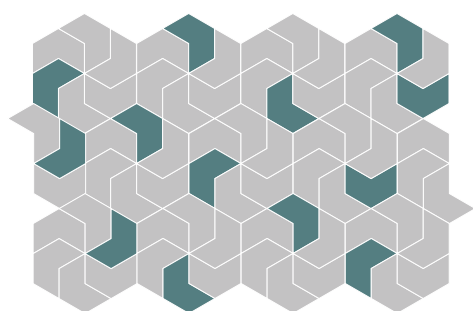

270 X 175

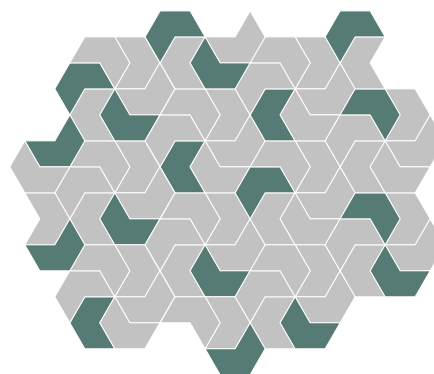

250 X 210

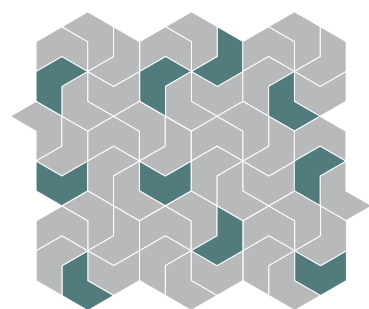

210 X 175

Colores / Colours



Gris Natural
Natural Grey

Más / Plus:

A



Hilo de color a elegir
Thread color to choose

B



Turquesa
Turquoise

C



Colores a elegir
Colors to choose



CARLOTA L

Módulos / *Modules* 26 x 30

Material / *Material* Fielro 100% de lana.
Hilo 100% de algodón
100% Felt
100% Cotton thread

Técnica / *Technique* Módulos de fieltro unidos por
medio de tejido de gancho.
Hecho a mano.
*Felt square modules knitted by
crochet. Made by hand.*

Medidas / *Measures*

L
Formato L / L Form Anexo / Plus
270 X 270 X 60 113 X 90

Medidas en cm. / *All units in cm.*

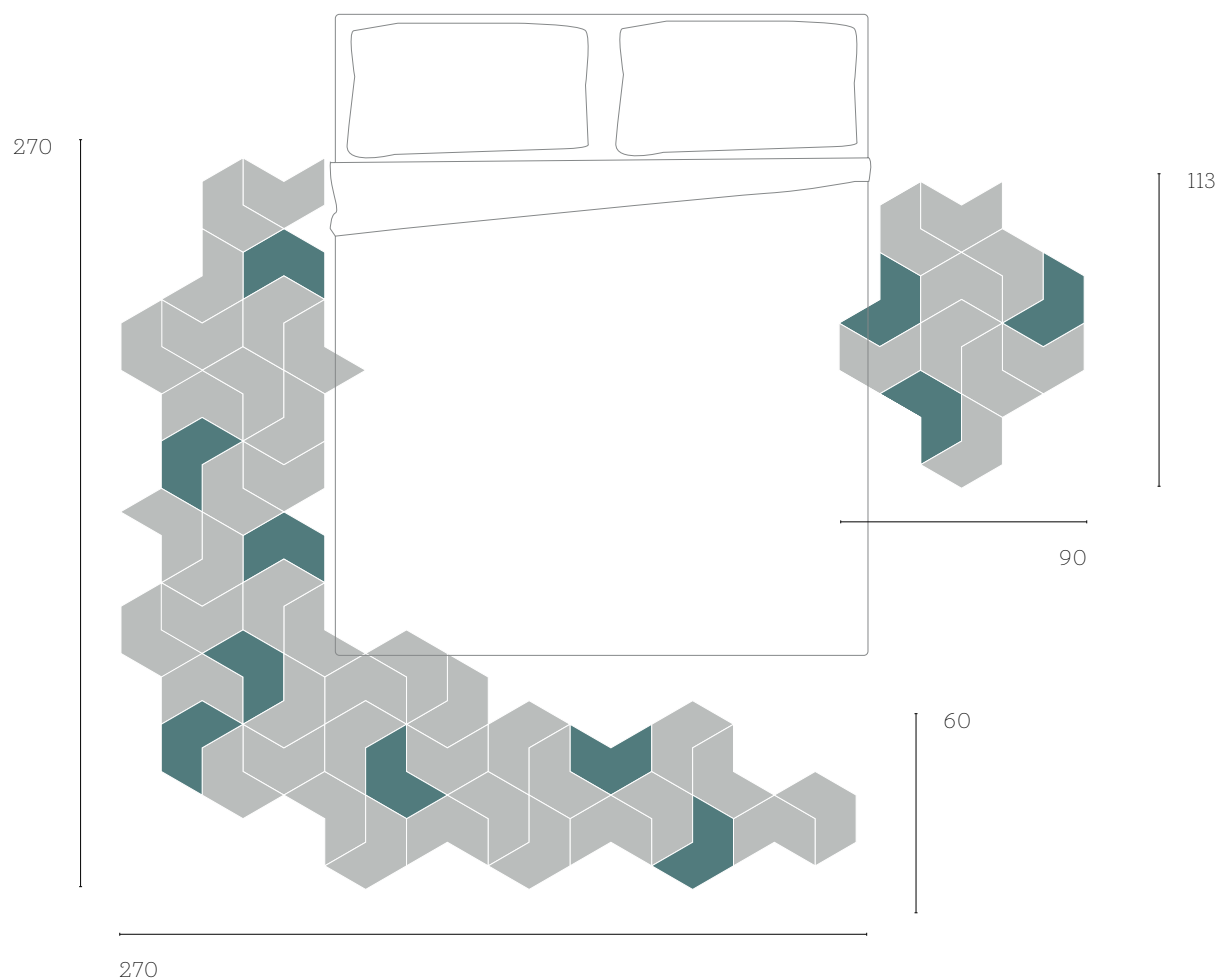

Colores / Colours

●
Gris Natural
Natural Grey

Más / Plus:

A
Hilo de color a elegir
Thread color to choose



B ●
Turquesa
Turquoise

C ✱
Colores a elegir
Colors to choose



L6

Hexágonos / *Hexagons* 30 x 35

Material / *Material*

Fielto 100% de lana.
Hilo 100% de algodón
100% Felt
100% Cotton thread

Técnica / *Technique*

Módulos de fieltro unidos por
medio de tejido de gancho.
Hecho a mano.
Felt square modules knitted by
crochet. Made by hand.

	RECTANGULAR			IRREGULAR		
M2, SQ. MT	295 X 210	245 X 180	190 X 150	315 X 215	255 X 190	165 X 195

Medidas en cm. / *All units in cm.*

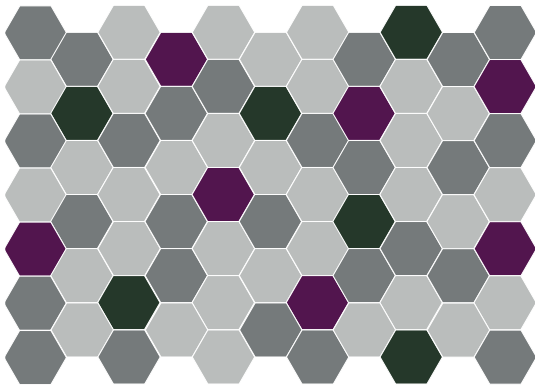

295 X 210

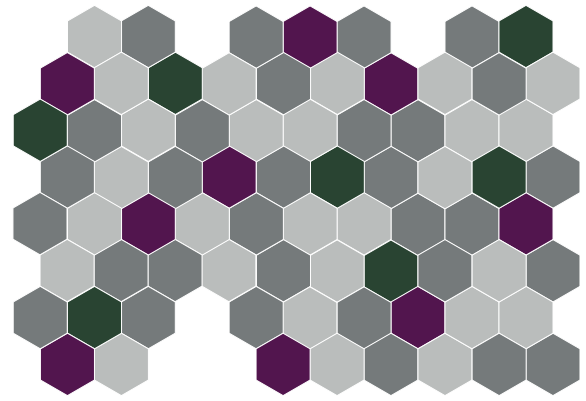

315 X 215

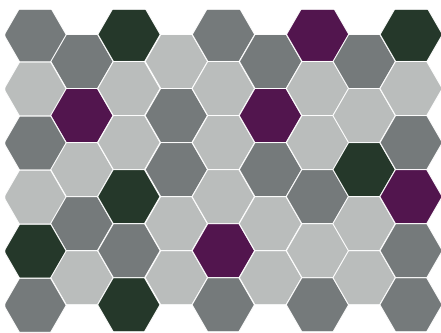

245 X 180

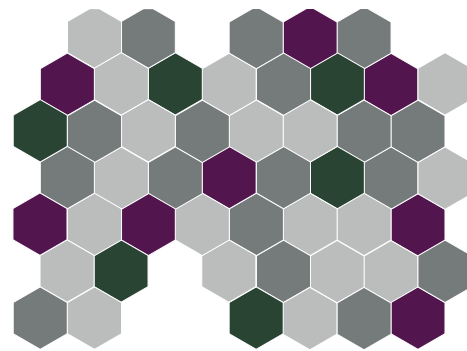

255 X 190

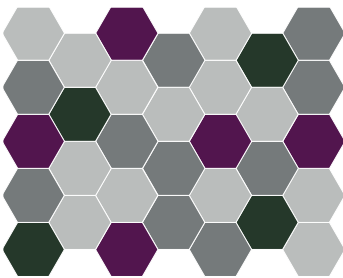

190 X 150

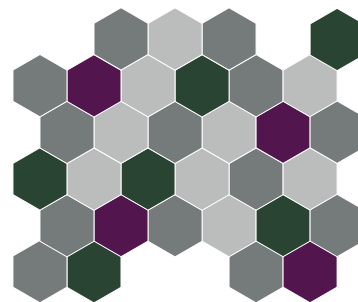

165 X 195

Colores / Colours

Más / Plus:

●	A	~~~~~	B	● ● ●	C	● ● ●	D	● ● ●
Gris Natural Natural Grey	Hilo de color a elegir Thread color to choose		Verde Seco Berenjena Oxford	Verde Perico Ultramar Oxford	Verde Perico Ultramar Oxford	Verde Perico Ultramar Oxford	Azul Jaspe Ultramar Mink	Blue Jaspe Ultramarine Mink
			<i>Dry Green Eggplant Oxford</i>	<i>Parrot Green Ultramarine Oxford</i>				

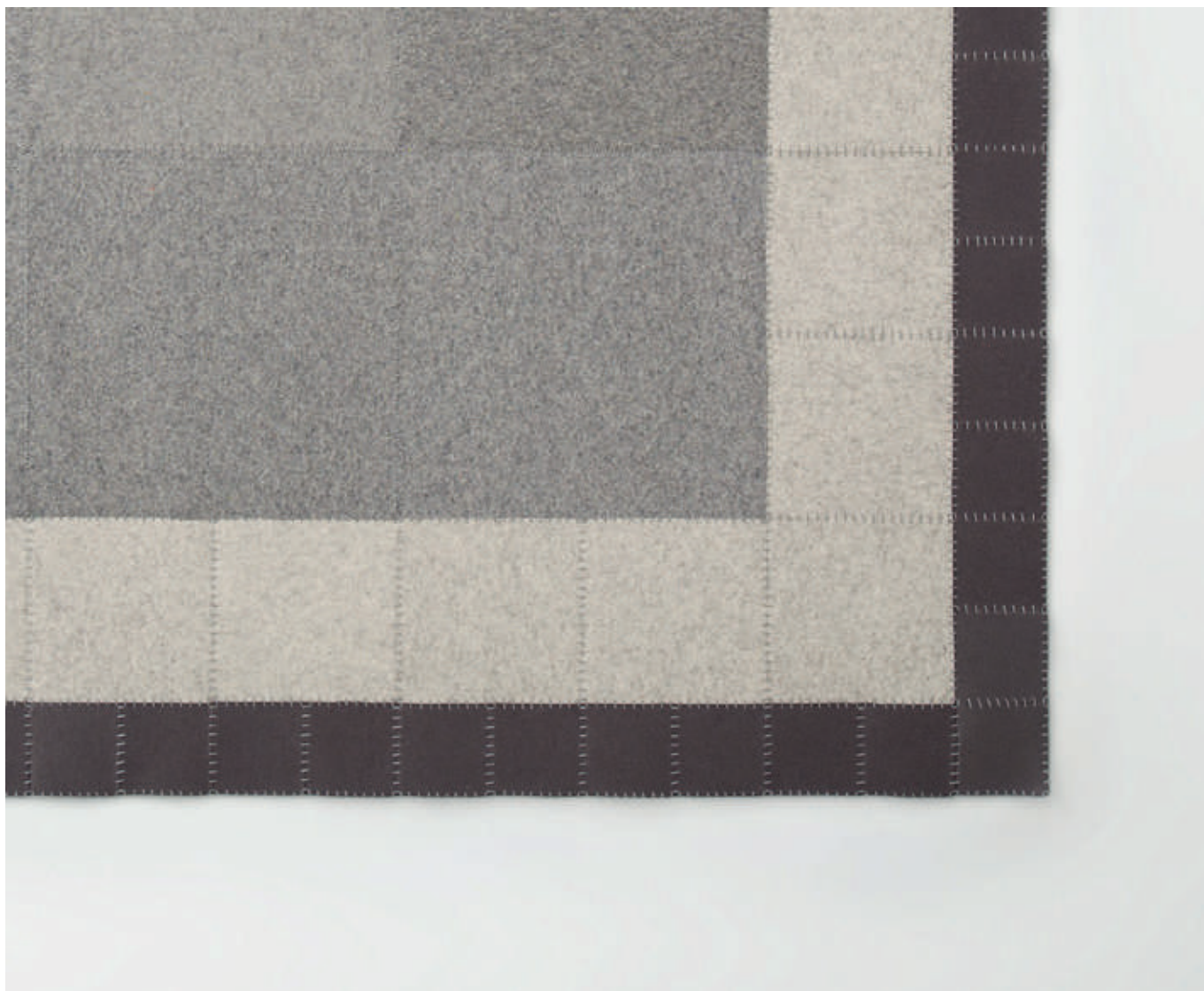

COZUMEL

Hexágonos / *Hexagons* 40 x 40 + 20 x 20 + 10 X 10

Material / *Material* Filetro 100% de lana.
Hilo 100% de algodón
100% Felt
100% Cotton thread

Técnica/ *Technique* Módulos de fieltro unidos por
medio de tejido de gancho.
Hecho a mano.
*Felt square modules knitted by
crochet. Made by hand.*

	KING SIZE		DOBLE / <i>DOUBLE</i>		INDIVIDUAL / <i>SINGLE</i>	
Formato en U para camas / <i>U format</i> for beds	2 Lados/ 2 Sides 110 X 70	Base / Base 300 X 110	2 Lados/ 2 Sides 110 X 70	Base / Base 250 X 110	2 Lados/ 2 Sides 110 X 70	Base / Base 180 X 70

Medidas en cm. / *All units in cm.*

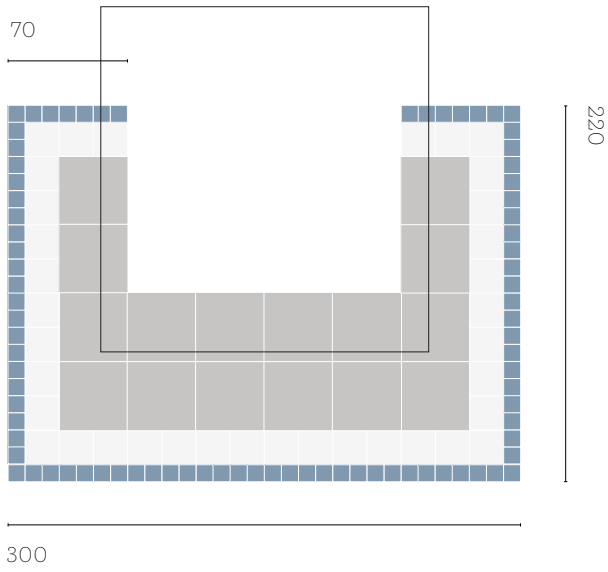

KING SIZE

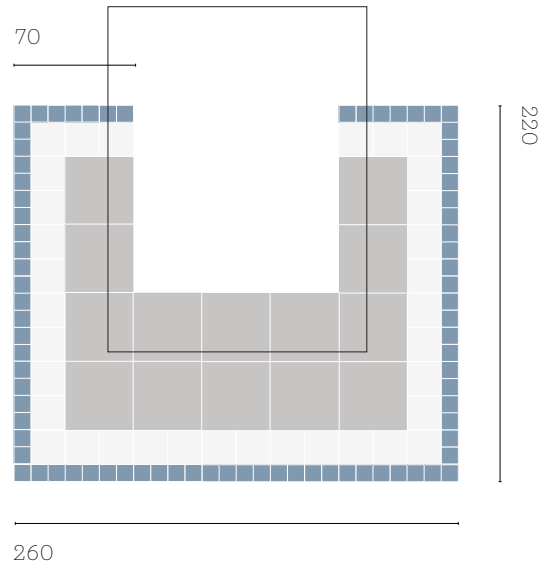

DOBLE / DOUBLE

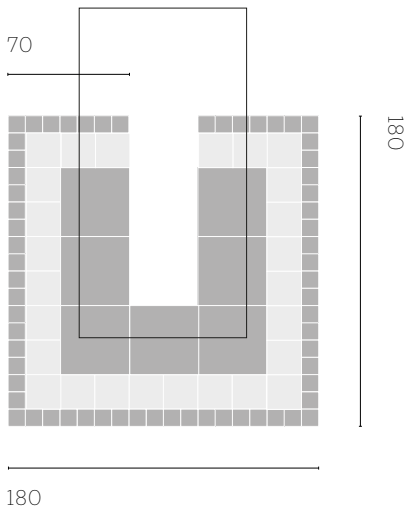

INDIVIDUAL / SINGLE

Colores / Colours



Base Gris Natural y Blanco Jaspe
Base of Natural Grey and White Jaspe

Más / Plus:





ALDAMA

Módulos / *Modules* 5 x 5

Material / *Material* Filetro 100% de lana.
Hilo 100% de algodón
100% Felt
100% Cotton thread

Técnica/ *Technique* Módulos de fieltro unidos por
medio de tejido de gancho.
Hecho a mano.
*Felt square modules knitted by
crochet. Made by hand.*

Medidas / *Measures*

315 X 210

245 X 180

Medidas en cm. / *All units in cm.*



315 X 210



245 X 180

Colores / Colours



Berenjena, Ultramar, Olivo, Mink y Naranja Jaspe.
Eggplant, Ultramarine, Olive, Mink and Orange Jasper

